

2010

ÖĞRENCİ SEÇME

VE

YERLEŐTİRME SİSTEMİ

(ÖSYS)

KILAVUZU

2547 sayılı Yükseköğretim Kanunu'nun 2880 sayılı kanunla değiştirilen 7/h, 10. ve 45. maddeleri uyarınca yükseköğretim kurumlarına öğrenci seçme ve yerleştirme esaslarını belirlemek üzere T.C. Yükseköğretim Kurulu Öğrenci Seçme ve Yerleştirme Merkezi (ÖSYM) tarafından hazırlanan bu kılavuzun basım, dağıtım ve uygulanması Yükseköğretim Genel Kurulunun 29.12.2009 tarih ve 2009.22.1929 sayılı kararı ile kabul edilmiştir.

Yükseköğretime Geçiş Sınavı (YGS) Başvuru Tarihleri	: 18 Ocak - 12 Şubat 2010
Yükseköğretime Geçiş Sınavı (YGS) Tarihi, Saati ve Süresi	: 11 Nisan 2010, 10.00, 160 dakika
Lisans Yerleştirme Sınavları (LYS) Başvuru Tarihleri	: 5 -14 Mayıs 2010
LYS-1: Lisans Yerleştirme Sınavı-1 (Matematik) Tarihi, Saati ve Süresi	: 19 Haziran 2010, 10.00, 120 dakika
LYS-5: Lisans Yerleştirme Sınavı-5 (Yabancı Dil) Tarihi, Saati ve Süresi	: 19 Haziran 2010, 14.30, 120 dakika
LYS-4: Lisans Yerleştirme Sınavı-4 (Sosyal Bilimler) Tarihi, Saati ve Süresi	: 20 Haziran 2010, 10.00, 135 dakika
LYS-3: Lisans Yerleştirme Sınavı-3 (Edebiyat-Coğrafya) Tarihi, Saati ve Süresi	: 26 Haziran 2010, 10.00, 120 dakika
LYS-2: Lisans Yerleştirme Sınavı-2 (Fen Bilimleri) Tarihi, Saati ve Süresi	: 27 Haziran 2010, 10.00, 135 dakika
ÖSYS Kılavuz Ücreti	: 2,00 TL (Kılavuz : 1,50 TL, Satış Hizmeti Ücreti : 0,50 TL)
YGS Sınav Ücreti	: 35,00 TL
LYS Sınav Ücretleri (Girilmek istenen her bir LYS için)	: 20,00 TL
Sınavsız Geçiş Başvuru Ücreti	: 10,00 TL
ÖSYS Başvuru Hizmeti Ücreti	: 3,00 TL
ÖSYS Yükseköğretim Programları ve Kontenjanları Kılavuzu Ücreti	: 3,00 TL
ÖSYS Tercih Hizmeti Ücreti	: 3,00 TL
Yeni Şifre Edinme Ücreti	: 2,00 TL
2010-2011 Öğretim Yılı Yükseköğretim Programlarına Kayıt Tarihleri	: 31 Ağustos - 7 Eylül 2010

DİKKAT ! Bu kılavuzda yer alan bütün ücretlere KDV dahildir. Başvurusunu veya tercihini yapmayan; başvurusu veya tercihi geçersiz sayılan; sınava girmeyen veya giremeyen; sınava alınmayan veya sınavdan çıkarılan; sınavda başarı sağlayamayan veya sınavı geçersiz sayılan; ücret gerektirmeyen bir işlem için ücret yatıran veya aynı işlem için birden fazla ödeme yapmış olan adayların ödedikleri ücretler geri verilmez.

ADRESİMİZ

Merkezimizi bir bütün olarak ilgilendiren resmî, özel ve genel yazılar için:

ÖSYM Başkanlığı 06538 Bilkent-ANKARA

Başvurma, sınav ve sınav sonuçları konusunda adaylarca gönderilecek her tür dilekçe için:

ÖSYM Başkanlığı (SHB) 06538 Bilkent-ANKARA

ÖSYM İnternet Adresi: <http://www.osym.gov.tr>

ÖSYS İçin Aday İşlemleri (Başvuru, bilgi kontrol, değişiklik, düzeltme, tercih yapma vb.):

<http://ais.osym.gov.tr>

Sonuçlar İçin İnternet Adresi: <http://ygs.osym.gov.tr>

Telefon Numarası:

(312) 298 80 50 (Çok Hatlı Santral)

ÖSYM Ankara Bürosu:

Çetin Emeç Bulvarı 1290. Sokak No:2 06460 Yukarı Öveçler- ANKARA

ÖSYM İstanbul Üsküdar Bürosu:

Hakimiyet-i Milliye Cad. No: 47/A Üsküdar- İSTANBUL

DİKKAT ! Bu kılavuzda yer alan kurallar, Kılavuzun yayım tarihinden sonra yürürlüğe girebilecek yasama, yürütme ve yargı organları ile Yükseköğretim Kurulu kararları gerekli kıldığı takdirde değiştirilebilir. Böyle durumlarda izlenecek yol, ÖSYM tarafından belirlenir ve ÖSYM'nin internet sayfasından kamuoyuna duyurulur.

İÇİNDEKİLER

Sayfa

1. YÜKSEKÖĞRETİME ÖĞRENCİ SEÇME VE YERLEŞTİRME SİSTEMİ (ÖSYS)	1
2. BAŞVURMA	1
2.1. Kimler Başvurabilir?	1
2.2. YGS'ye Girme Zorunluğu Var mıdır?	1
2.3. ÖSYS'ye Başvuru İşlemi Nasıl Yapılacaktır?	1
2.4. 2010-ÖSYS Aday Bilgi Formu Nasıl Doldurulacaktır?	5
2.5. Başvuru Ücretleri	9
2.6. ÖSYS'ye Başvuru İşlemi Nasıl Tamamlanacaktır?	9
2.7. ÖSYS'ye Başvuru İşlemi Sonrası Verilen İnternet Erişim Şifresi Ne İşe Yarar?	10
3. BİRİNCİ AŞAMA: YÜKSEKÖĞRETİME GEÇİŞ SINAVI (YGS)	10
3.1. YGS'de Hangi Testler Yer Alacaktır?	10
3.2. Sınava Girerken Yanınızda Bulundurmanız Gereken Belgeler Nelerdir?	10
3.3. YGS Nasıl Uygulanacaktır?	11
3.4. YGS Soru Kitapçığı Nasıl Olacaktır?	11
3.5. Cevap Kâğıdı Nasıl Doldurulacaktır?	11
3.6. Sınava Girerken Hangi Belgeleri Gösterecek ve Sınav Sonunda Neleri Teslim Edeceksiniz?	14
3.7. Sınav Sonuçlarının Geçerli Sayılması Nelere Bağlıdır?	14
3.8. Salon Tutanakları ve Test Sorularına Verilen Cevaplar Üzerinde Ne Gibi İncelemeler Yapılır?	14
3.9. YGS'nin Değerlendirilmesi	14
3.9.1. YGS Puanları Nasıl Hesaplanacaktır?	14
3.9.2. YGS Sonuçları Nasıl Kullanılacaktır?	15
3.9.3. YGS Sonuçları Nasıl Duyurulacaktır?	15
4. İKİNCİ AŞAMA: LİSANS YERLEŞTİRME SINAVLARI (LYS)	15
4.1. Matematik Sınavı (LYS-1)	17
4.2. Fen Bilimleri Sınavı (LYS-2)	17
4.3. Edebiyat-Coğrafya Sınavı (LYS-3)	17
4.4. Sosyal Bilimler Sınavı (LYS-4)	17
4.5. Yabancı Dil Sınavı (LYS-5)	17
4.6. LYS'nin Değerlendirilmesi	18
4.6.1. LYS Puanları Nasıl Hesaplanacaktır?	18
4.6.2. LYS Sonuçları Nasıl Kullanılacaktır?	18
4.6.3. LYS Sonuçları Nasıl Duyurulacaktır?	18
5. AÇIK ÖĞRETİM PROGRAMLARINA YERLEŞTİRMEDE KULLANILACAK PUANLAR	18
6. ORTAÖĞRETİM BAŞARI PUANI	19
6.1. Ortaöğretim Başarı Puanı Nasıl Hesaplanacaktır?	19
6.2. Yerleştirme Puanları Hesaplanırken AOBP'ler Bu Puanlara Nasıl Katılacak ve Ek Puanlar Nasıl Hesaplanacaktır?	19
7. MESLEKİ VE TEKNİK ORTAÖĞRETİM KURUMLARINDAN MESLEK YÜKSEKOKULLARI İLE AÇIK ÖĞRETİM ÖN LİSANS PROGRAMLARINA SINAVSIZ GEÇİŞ	19
8. YERLEŞTİRME	20
8.1. 2010-ÖSYS Yükseköğretim Programları ve Kontenjanları Kılavuzu	21
9. ÖZEL YETENEK SINAVI İLE SEÇME YÖNTEMİ	21
10. ÖSYS'DE ÖZEL DURUMU BULUNAN ADAYLAR	21
10.1. Okul Birincileri	21
10.2. Belli Sanat Dallarında Üstün Yetenekli Adaylar	21
10.3. TÜBİTAK Yarışmalarında Başarılı Olan Adaylar	21
10.4. Spor Dallarında Üstün Başarılı Olan Adaylar	22
10.5. Bedensel Engelli Adaylar	22
10.6. KKTC'den Başvuran Adaylar	23
10.7. Yurt Dışından (KKTC Hariç) Başvuran Adaylar	23
10.8. Yurt Dışında Öğrenim Gören (Transkriptli) Adaylar	23
10.9. Yurt Dışında Yükseköğrenim Görmek İsteyenler	24
10.10. Birden Fazla Ortaöğretim Kurumundan Diploma Almış Olan Adaylar	24
10.11. 2009-ÖSYS'ye Başvurmuş Ancak 2008-2009 Öğretim Yılında Mezun Olamamış Adaylar	24
10.12. 2010-ÖSYS'ye Başvurduktan Sonra Bilgilerinde Değişiklik Olanlar	25
11. ÖSYM İLE YAĞIŞMALAR	25
12. ADAYLARIN İNTERNET ORTAMINDA YAPABİLECEKLERİ İŞLEMLER	26

13. KİMLER TÜRKİYE'DEKİ YÜKSEKÖĞRETİM PROGRAMLARINA KAYIT YAPTIRAMAZLAR ? 26

GENEL AMAÇLIDİLEKÇE ÖRNEĞİ

ADAYLAR TARAFINDAN ÖSYM'YE GÖNDERİLECEK DİLEKÇELER İLE İLGİLİ AÇIKLAMALAR

ÖĞRENİM BİLGİLERİ DEĞİŞİKLİĞİ DİLEKÇE ÖRNEĞİ

BAŞVURU ÜCRETLERİNİN YATIRILACAĞI BANKALAR

LİSTE ve ÇİZİMLER

Çizim 1.	2010-ÖSYS Başvurusu Nereye Yapılacak?	2
Çizim 2.	Hangi Adaylar Öğrenim Bilgilerini Onaylatacak? Hangi Adaylar Aday Bilgi Formuna Diplomasının Onaylı Bir Suretini Ekleyecek?	3
Çizim 3.	2010-ÖSYS Aday Bilgi Formunun Ön Yüzü	4
Çizim 4.	2010-ÖSYS Aday Bilgi Formunun Arka Yüzündeki Randevu Bilgisi Alanı	5
Çizim 5.	YGS'ye Girmek İstiyorum/ İstemiyorum Seçeneklerinden Hangisi İşaretlenecek?	7
Liste 1.	2010-YGS Sınav Merkezleri	8
Çizim 6.	YGS Soru Kitapçığı Örneği	12
Çizim 7.	YGS Cevap Kâğıdı Örneği	13
Çizim 8.	YGS ve LYS'de Elde Edilecek Puanlara Göre Tercih Edilebilecek Yükseköğretim Programları	16

TABLolar

Tablo 1A	AYGS Puanlarının Hesaplanabilmesi İçin Hangi Testlerden En Az Kaç Ham Puan Almak Gerekir?	27
Tablo 1B	ALYS Puanlarının Hesaplanabilmesi İçin Hangi Testlerden En Az Kaç Ham Puan Almak Gerekir?	27
Tablo 1C	Yükseköğretim Programlarına Başvurabilmek İçin En Az Kaç Puan Almak Gerekir?	28
Tablo 1D	YGS'deki Testler ve Kapsamları	28
Tablo 1E	YGS Puan Türleri	29
Tablo 1F	LYS'lerdeki Testler	29
Tablo 1G	LYS Puan Türleri	30
Tablo 2A	Yerleştirmede Kullanılacak Puanlar Hesaplanırken Ağırlıklı Ortaöğretim Başarı Puanının (AOBP) Çarpılacağı Kat Sayılar	31
Tablo 2B	Bir Mesleğe Yönelik Program Uygulayan Ortaöğretim Kurumu Mezunlarına Verilecek Olan Ek Puanların Hesaplanmasında Kullanılacak AOBP'ler ve Çarpılacağı Kat Sayılar	31
Tablo 3A	Ortaöğretimdeki Alanlar ile Aynı Alanlardaki Lisans Programları	32
Tablo 3B	Mesleki ve Teknik Ortaöğretim Kurumlarının Alanları ile Aynı Alanlardaki Lisans Programları	37
Tablo 3C	Mesleki ve Teknik Ortaöğretim Kurumu Mezunlarının Sınavsız Yerleşebilecekleri Meslek Yüksekokulu ve Açık Öğretim Ön Lisans Programları	40
Tablo 4	Yükseköğretim Programlarının Öğretim Süreleri ve Puan Türleri	49
Tablo 5	Özel Yetenek Sınavı Sonuçlarına Göre Öğrenci Alan Yükseköğretim Programları	54
Tablo 6	Okul Türleri ve Kodları	55
Tablo 7	Ortaöğretim Kurumlarındaki Alanlar ve Kodları	57

AÇIKLAMALAR VE DUYURULAR

Kara, Deniz ve Hava Harp Okuluna Girmek İsteyen Kız ve Erkek Adayların Dikkatine!	59
Kara, Deniz, Hava, Jandarma, GATA Sağlık, Bando Astsubay Meslek Yüksekokuluna Girmek İsteyen Erkek Adayların Dikkatine!	62
Örgün Yükseköğretim Programlarında Okuyanlar veya Bu Programlardan Mezun Olanlar ile Açık Öğretim Programlarından Mezun Olanların Kontenjan Sınırlaması Olmayan Açık Öğretim Programlarına Kaydolmalarına İlişkin Esaslar	66

KISALTMALAR

Bak. : Bakımı	Loj. : Lojistik	Sig. : Sigortacılık
Bil. : Bilimleri	M. : Meslek	Tic. : Ticaret
Bilg. : Bilgisayar	Müh. : Mühendisliği	Tas. : Tasarım / Tasarımı
Ç.P.L. : Çok Programlı Lise	MYO. : Meslek Yüksekokulu	Tek. : Teknolojileri /Teknolojisi/ Teknikler
Eko. : Ekonomisi	Kur. : Kurumları	Tekn. : Teknikerliği
Elek. : Elektronik	Qtel. : Qtelcilik	Uyg. : Uygulamalı
Fak. : Fakültesi	Öğr. : Öğretmenliği	Y. : Yabancı
Hav. : Havacılık	Prog. : Programcılığı	Yön. : Yönetimi
İşl. : İşletmeciliği/İşletmecilik	Reh. : Rehabilitasyon	YO. : Yüksekokul
İşle. : İşlemciliği	Sek. : Sekreterlik	Y.D.A. : Yabancı Dil Ağırlıklı
L. : Lisesi	Sis. : Sistemleri	

DİKKAT! Ortaöğretim kurumlarındaki program türleri için kullanılan alan, kol, bölüm ve dal gibi terimlerin yerine bu kılavuzda "alan" terimi kullanılmıştır.

1. YÜKSEKÖĞRETİME ÖĞRENCİ SEÇME VE YERLEŞTİRME SİSTEMİ (ÖSYS)

2010-2011 öğretim yılı için yükseköğretim programlarına alınacak öğrencilerin seçimi ve tercihlerine göre yerleştirilmesi Öğrenci Seçme ve Yerleştirme Merkezi (ÖSYM) tarafından yapılacaktır. Sistemin genel adı Öğrenci Seçme ve Yerleştirme Sistemi (ÖSYS)'dir. Bu sistem içinde Yükseköğretime Geçiş Sınavı (YGS) ve Lisans Yerleştirme Sınavları (LYS) uygulanacaktır.

Ayrıca, 4702 sayılı Kanun uyarınca, mesleki ve teknik ortaöğretim kurumlarından mezun olacakların/olanların istedikleri takdirde, bitirdikleri programın devamı niteliğinde veya buna yakın programların uygulandığı meslek yüksekokulları ile açık öğretim ön lisans programlarına sınavsız olarak yerleştirilme işlemleri de ÖSYS kapsamında yapılacaktır.

Türk Silahlı Kuvvetleri ile Emniyet Teşkilatına bağlı yükseköğretim programlarına öğrenci alınması ÖSYS'nin dışındadır. İlgili kurumların özel kanunlarında gösterilen usullere göre yapılır. İlgilenen adaylar, 2010-ÖSYS'ye katılmalarının gerekip gerekmediğini söz konusu kurumlardan öğrenebilirler.

2. BAŞVURMA

2.1. KİMLER BAŞVURABİLİR?

Öğrenim durumları aşağıdakilerden birine uyanlar 2010-ÖSYS'ye (Sınavsız Geçiş dahil) başvurabilirler:

- 2009-2010 öğretim yılında ortaöğretim kurumlarının (lise veya dengi okullar, açık öğretim lisesi) son sınıfında okumakta olan öğrenciler,
- Ortaöğretim kurumlarının son sınıflarında beklemeli durumda bulunanlar,
- Ortaöğretim kurumlarının dışarıdan bitirme sınavlarına girenler,
- Ortaöğretim kurumlarını bitirmiş olanlar,
- Ortaöğrenimlerini yabancı ülkelerde yapanlardan durumları yukarıdakilerden birine uyanlar.

Ayrıca durumları yukarıdakilerden birine uyan yabancı uyruklu veya uyruksuz adaylar ile T.C. yükseköğretim kurumlarından disiplin suçu nedeniyle kaydı silinenler de başvurabilirler ancak bu adaylar, sınav sonuçları ile 2010-ÖSYS Yükseköğretim Programları ve Kontenjanları Kılavuzunda yer alacak yükseköğretim programlarına yerleştirilmezler.

2.2. YGS'YE GİRME ZORUNLUĞU VAR MIDIR?

Bu kılavuzun **7. MESLEKİ VE TEKNİK ORTAÖĞRETİM KURUMLARINDAN MESLEKYÜKSEKOKULLARI İLE AÇIK ÖĞRETİM ÖN LİSANS PROGRAMLARINA SINAVSIZ GEÇİŞ** maddesinde açıklanan esaslara göre, meslek yüksekokulları ve açık öğretim ön lisans programlarına başvuran adaylar sınavsız yerleşebilirler. Bunların dışındaki tüm yükseköğretim programlarına (Tablo 5'teki programlar dahil) girmek isteyen adaylar 2010-YGS'ye girmek zorundadır. Sınavsız yerleştirme yapılan ön lisans programlarının boş kalan kontenjanlarına, alan dışından yerleştirme yapılırken ilgili 2010-YGS puanları kullanılacaktır.

2547 sayılı Kanun'un 45. maddesine 4702 sayılı Kanun'la eklenen "e" bendi uyarınca mesleki ve teknik ortaöğretim kurumlarından mezun olanlar kendi alanlarındaki meslek yüksekokulu programlarına veya kontenjanı bulunan açık öğretim ön lisans programlarına, kontenjan dahilinde, sınavsız yerleştirilebileceklerinden, bu durumdaki adayların başvurmadan önce bu kılavuzun **7. MESLEKİ VE TEKNİK ORTAÖĞRETİM KURUMLARINDAN MESLEK YÜKSEKOKULLARI İLE AÇIK ÖĞRETİM ÖN LİSANS PROGRAMLARINA SINAVSIZ GEÇİŞ** maddesini dikkatle okumaları gerekmektedir. Bu adaylar istedikleri takdirde kendi alanlarındaki açık öğretim ön lisans programlarından kontenjan sınırlaması olmayanlara sınavsız yerleştirilebileceklerdir. Özel yetenek sınavı ile öğrenci alan yükseköğretim programları hariç, Merkezi Yerleştirme kapsamında sınavla veya sınavsız öğrenci alan tüm yükseköğretim programları, bu programların öğretim süreleri ve puan türleri Tablo 4'te gösterilmiştir.

2.3. ÖSYS'YE BAŞVURU İŞLEMİ NASIL YAPILACAKTIR?

2010-ÖSYS'ye başvurmak isteyen adayların yapacakları işlemler aşağıda sıralanmaktadır.

- a) **2010-ÖSYS Kılavuzunun edinilmesi:** 2010-ÖSYS'ye başvurmak isteyen adayların ilk olarak 2010-ÖSYS Kılavuzunu edinmeleri gerekir. İçinde 2010-ÖSYS Aday Bilgi Formu da bulunan kılavuz, başvuru merkezlerinden ücreti karşılığında aday ya da bir yakını tarafından edinilebilir. Ortaöğretim Kurumu (Okulu) Müdürlükleri, ÖSYM Sınav Merkezi Yöneticilikleri ve ÖSYM Büroları ÖSYS'de başvuru merkezi olarak görev yapacaklardır. Ancak aynı adreste birden çok ortaöğretim okulunun bulunduğu durumlarda, bu okulların hepsine hizmet veren bir başvuru merkezi bulunmaktadır. Özetle her ortaöğretim okulunun bağlı olduğu bir başvuru merkezi vardır. Adayların hangi başvuru merkezine başvurmaları gerektiği Çizim 1'de gösterilmiştir.

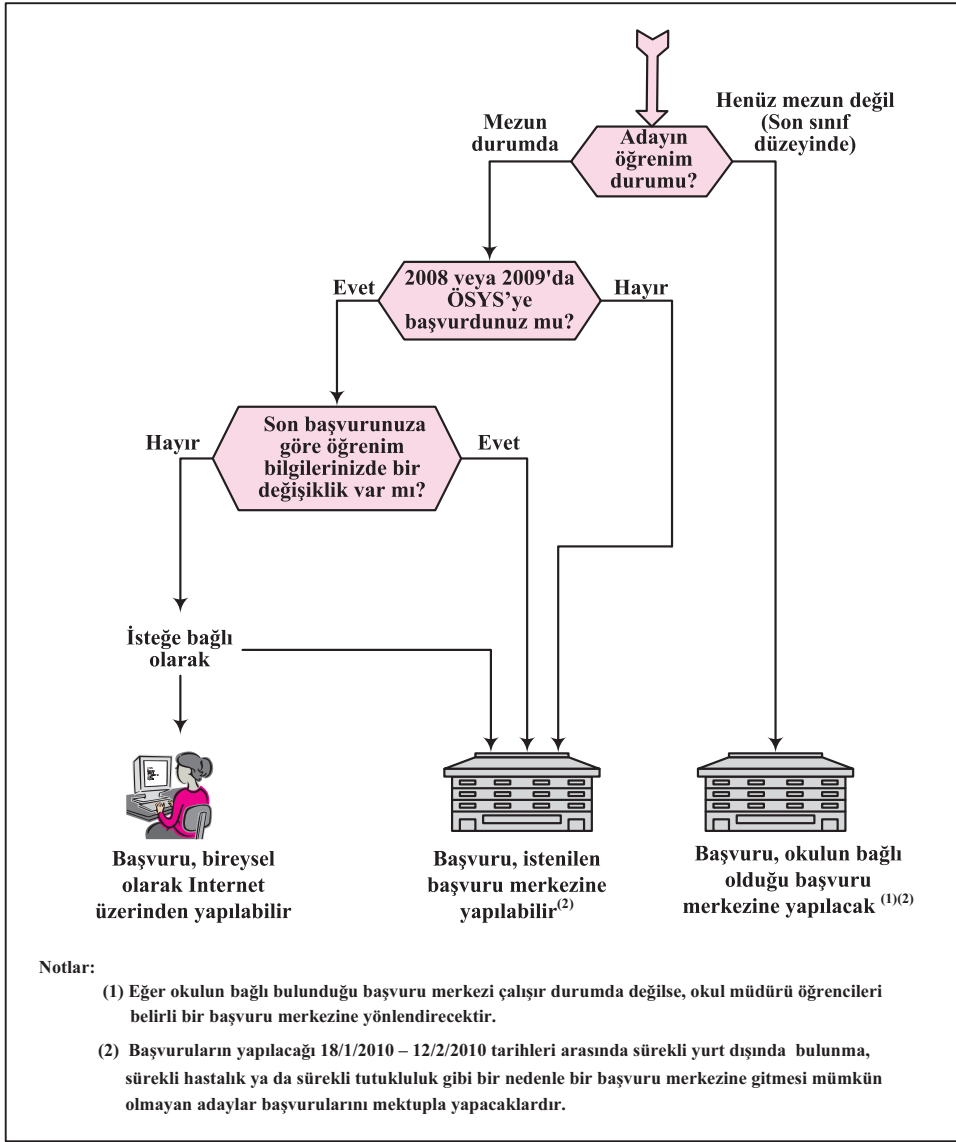

Çizim 1. 2010-ÖSYS Başvurusu Nereye Yapılacak?

b) Başvuruların nasıl yapılacağını belirlenmesi: Başvurular, Çizim 1’de de görüldüğü gibi aşağıda belirtilen şekilde yapılacaktır:

- Henüz mezun olmamış, son sınıf düzeyindeki adaylar başvurularını okullarının bağlı olduğu başvuru merkezine yapacaklardır. Okulun bağlı olduğu başvuru merkezi çalışır durumda değilse okul müdürü adayları belirli bir başvuru merkezine yönlendirecektir.
- Mezun durumdaki adaylardan
2008 ve 2009-ÖSYS’nin her ikisine de başvurmamış olanlar,
2008 veya 2009-ÖSYS’ye başvurmuş olanlardan öğrenim bilgilerinde (12-18. alanlarda) değişiklik olanlar başvurularını istedikleri başvuru merkezine yapabilirler.
- Mezun durumdaki adaylardan 2008 veya 2009-ÖSYS’ye başvurmuş olan ve öğrenim bilgilerinde (12-18. alanlarda) değişiklik olmayan adaylar, başvurularını
isterlerse bireysel olarak internet aracılığıyla,
isterlerse diledikleri bir başvuru merkezine başvurarak yapabilirler.
- Başvurusunu bir başvuru merkezinde yapması gereken adaylardan, başvuruların yapılacağı tarihler arasında; sürekli yurt dışında bulunma, sürekli hastalık ya da sürekli tutukluluk gibi nedenlerle başvuru merkezine gitmesi mümkün olmayan adaylar, başvurularını postayla yapacaklardır.

- c) **Başvuru için randevu alınması:** Başvurusunu başvuru merkezinde yapacak adayların randevu almaları gerekir. Randevunun, başvurunun yapılacağı başvuru merkezinden alınması zorunludur. Randevu, kılavuzun edinildiği gün alınabileceği gibi daha sonraki bir gün aday ya da adayın bir yakını tarafından da alınabilir.
- d) **Aday Bilgi Formunun doldurulması:** Adaylar kılavuzun 2.4 maddesini ve Aday Bilgi Formunun arkasındaki açıklamaları dikkatle okuduktan sonra Aday Bilgi Formunu dolduracaklardır.
- e) **Aday Bilgi Formunun onaylatılması:** Son sınıf düzeyindeki adaylar Aday Bilgi Formundaki öğrenim bilgilerini okudukları okulun bir yetkilisine onaylatacaklardır (Bakınız Çizim 2.).
- f) **Başvuru ücretinin (YGS veya Sınavsız Geçiş ücretinin) yatırılması:** Ücretler ile ilgili bilgiler bu kılavuzun 2.5 (yurt içinden başvuranlar için) ve 10.7 (yurt dışından başvuranlar için) maddelerinde yer almaktadır. Başvuru işlemini yaptıracak adayın, başvuru merkezine gelmeden önce başvuru ücretini yatırmış olması gerekir. Ücretini yatırmayanların başvuru işlemi gerçekleştirilemeyeceği için adayların, ücretlerini zamanında yatırmaları önemlidir. 2008 veya 2009-ÖSYS'ye başvuran ve bilgilerinde hiçbir değişiklik olmayıp internet üzerinden başvuru yapacak adaylar için de aynı kural geçerlidir.
- g) **Aday Bilgi Formunun teslim edilmesi:** Başvurularını başvuru merkezinde yapacak olan adaylar randevu aldıkları gün ve saatte başvuru merkezine bizzat giderek (Bakınız 2.6 ve Çizim 2.) başvuru işlemini tamamlayacaklardır. Başvuru sırasında:
- Ekinde ÖSYM'ye ulaştırılacak rapor, öğrenim belgesi, diploma vb. belge bulunan Aday Bilgi Formları ekleri ile birlikte görevliler tarafından teslim alınacaktır.
 - Ekinde hiçbir belge bulunmayan Aday Bilgi Formları adaylarda kalacaktır.
 - Başvuru işlemini mektupla yapacak adaylar ise Aday Bilgi Formu ve eklerini sağlam bir zarf içine koyduktan sonra başvuru süresi içinde ÖSYM'ye ya postayla gönderecekler ya da elden teslim edilmesini sağlayacaklardır (Bakınız 2.6 ve 10.7).
 - Başvurularını internet aracılığıyla yapacak adayların Aday Bilgi Formu kendilerinde kalacaktır.

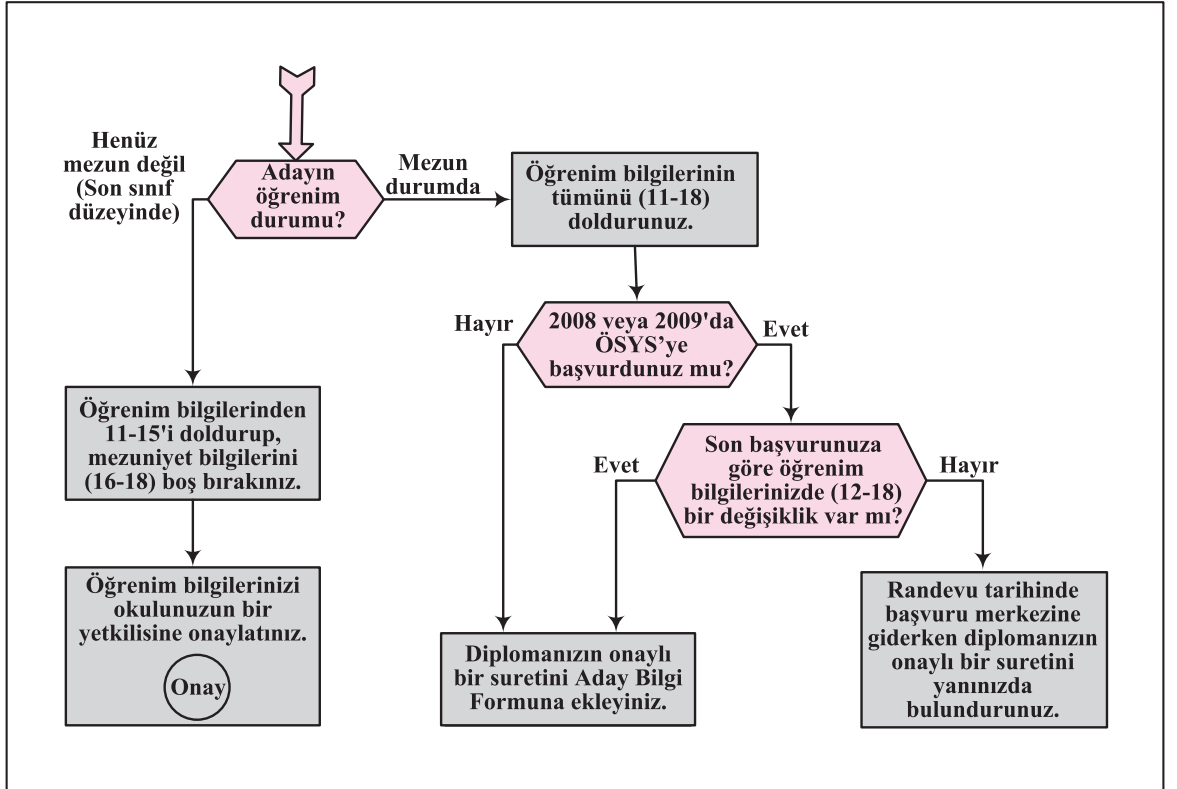

Çizim 2. Hangi Adaylar Okul Bilgilerini Onaylatacak? Hangi Adaylar Aday Bilgi Formuna Diplomasının onaylı bir suretini ekleyecek?

2010-ÖSYS BAŞVURU RANDEVU BİLGİSİ

ADAYIN

T.C. KİMLİK NUMARASI: 35584175921

ADI VE SOYADI: CİHAN AYDEMİR

BAŞVURU MERKEZİ : 170297- ÇANAKKALE MİLLİ PİYANGO ANADOLU LİSESİ

KAYIT İÇİN VERİLEN RANDEVU TARİH : 20 / Ocak / 2010, Çarşamba Saat: 14.30

Çizim 4. 2010- ÖSYS Aday Bilgi Formunun Arka Yüzündeki Randevu Bilgisi Alanı

2.4. 2010-ÖSYS ADAY BİLGİ FORMU NASIL DOLDURULACAKTIR?

Aday Bilgi Formundaki bilgi alanlarının doldurulmasına ilişkin açıklamalar, sırasıyla ve aynı başlıklar kullanılarak aşağıda verilmiştir. Bu açıklamaları dikkatle okuyup anlamadan yazma işlemine geçmeyiniz. Yapacağınız yanlışlıklardan doğacak sonuçların bütün sorumluluğu size ait olacaktır. Formun doldurulması, başvuru işleminin kolay ve yanlışsız yapılmasına yardımcı olacağı için yazınızın okunaklı olması gereklidir. Form, **tükenmez kalem veya dolma kalem** ile doldurulacaktır (Bakınız Çizim 3. ve Çizim 4.).

➤ 1. T.C. KİMLİK NUMARASI

- Türkiye Cumhuriyeti vatandaşları bu alana 11 rakamdan oluşan T.C. Kimlik Numarasını yazacaklardır.
- T.C. Kimlik Numarası bulunmayan KKTC uyruklu, yabancı uyruklu ve uyruksuz adaylar T.C. Kimlik Numarası yerine kullanacakları 11 rakamdan oluşan tanıtım numarasını edinmek için ÖSYM internet sayfasındaki “**Y.U. Numarası Edin**” başlıklı alana kendilerinden istenen bilgileri girecekler ve böylece oluşan numarayı Aday Bilgi Formuna yazacaklardır.

➤ 2. ADI

➤ 3. SOYADI

➤ 4. BABA ADI

➤ 5. ANNEADI

➤ 6. DOĞUM TARİHİ

➤ 7. CİNSİYETİ

➤ 8. DOĞUM YERİ

➤ 9. NÜFUSA KAYITLI OLDUĞU İL/İLÇE

➤ 10. UYRUĞU

Bu alanlara Nüfus Cüzdanınızda yer alan bilgilerinizi değiştirmeden ve kısaltmadan yazınız.

- Birden fazla uyruğu olan adaylar bu alanda birden çok seçeneği işaretleyebilirler.
- Türk vatandaşlığından izin ile ayrılanlar ve bunların kanuni mirasçıları (Pembe Kart sahipleri) ve Bulgaristan'dan göç yoluyla gelmiş Türk soylular T.C. seçeneğini işaretleyeceklerdir.
- KKTC uyruklu adaylar ilgili alana KKTC Kimlik Numaralarını da yazacaklardır.
- Hiçbir devletin uyruğunda olmayanlar ve mülteciler “**Yabancı Uyruklular**” seçeneğini işaretleyeceklerdir.

► 11. ÖĞRENİM DURUMU VE KODU

Bu alana aşağıdaki seçeneklerden size uygun olanını ve kodunu yazınız.

2009-2010 ÖĞRETİM YILINDA BİR ORTAÖĞRETİM KURUMUNDAN MEZUN OLABİLECEK DURUMDA OLANLAR

1. Bir ortaöğretim kurumunun son sınıfında okumaktayım.
2. Bir ortaöğretim kurumunun son sınıfında beklemeliyim.
3. Okul dışından ortaöğretime bitirme sınavlarına giriyorum.

MEZUN DURUMDA OLANLAR

4. Bir ortaöğretim kurumunu bitirdikten sonra ÖSYM’ce yerleştirilmedim ve ön kayıtla kayıt olmadım.

DİKKAT ! Ortaöğretim kurumlarında okumakta iken ÖSYM’ce 2009-ÖSYS’de bir yükseköğretim programına yerleştirildiği hâlde o yıl mezun olamadığı için kayıt yaptıramayan adaylar, bu kılavuzun 10.11 maddesinde belirtildiği şekilde hareket etmelidirler.

5. Bir yükseköğretim programına (Sınavsız Geçiş dahil) ÖSYM’ce yerleştirildim fakat kayıt olmadım.
6. Bir yükseköğretim programına kayıtlıyım.
7. Bir yükseköğretim programını bitirdim.
8. Disiplin suçu dışındaki bir nedenle yükseköğretimden kaydım silindi.
9. Disiplin suçu nedeniyle yükseköğretimden kaydım silindi.

- 12. OKUL ADI VE KODU
- 13. OKUL TÜRÜ VE KODU
- 14. ALAN ADI VE KODU
- 15. OKUL NUMARASI
- 16. BİTİRME YILI
- 17. NOT SİSTEMİ
- 18. DİPLOMA NOTU/PUANI

2009-2010 öğretim yılında mezun olabilecek durumda olan adaylar, okul adı, okul türü, alan adı ve kodları ile okul numarası bilgilerini yazacak; bitirme yılı, not sistemi ve diploma notu alanlarını boş bırakacaklardır. Mezun durumda olan adaylar ise bu alanların tümünü dolduracaklardır. Ayrıca mezun durumda olan adaylardan ilk defa başvuranlar veya mezuniyet bilgilerinde değişiklik bulunanlar diplomalarının onaylı bir suretini, üzerine T.C. Kimlik Numaralarını yazarak 2010-ÖSYS Aday Bilgi Formuna ekleyeceklerdir.

DİKKAT ! Okulunuzun kodunu, başvuru merkezinde bulunan Ortaöğretim Kurumları Kitapçığından veya <http://www.osym.gov.tr> internet sitesinden bulabilirsiniz. Okul türü ve alan bilgilerinizi bu kılavuzdaki Tablo 6 ve Tablo 7’den bularak ilgili bilgi alanlarına yazınız. Ortaöğretim kurumlarındaki program türleri için kullanılan alan, kol, bölüm ve dal gibi terimlerin yerine bu kılavuzda “alan” terimi kullanılmıştır. Bu bilgilerden hiçbirini bulamayan adaylar ilgili bilgi alanlarına “Diğer” yazacaklardır. Ancak, “Diğer” yazan adayların belirli tür ve alanlara tanınan ayrıcalıklardan yararlanamayacaklarını unutmamaları gerekir.

► 19. YGS’YE GİRME İSTEĞİ

Cizim 5’i inceleyerek aşağıdaki seçeneklerden hangisini işaretlemeniz gerektiğini bulunuz.

- YGS’ye girmek istiyorum.
- YGS girmek istemiyorum, sadece Sınavsız Geçişe başvurmak istiyorum.

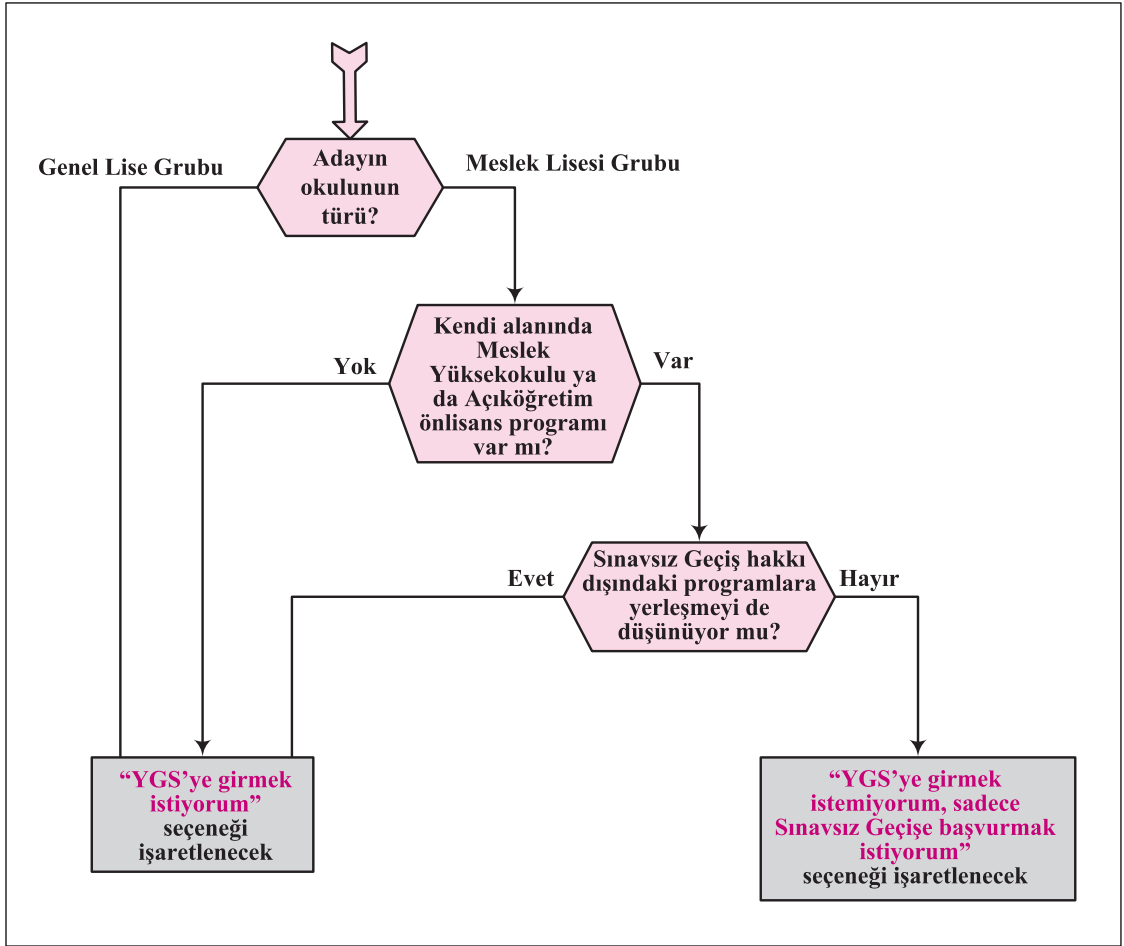

Çizim 5. YGS'ye Girmek İstiyorum / İstemiyorum Seçeneklerinden Hangisi İşaretlenecek?

► 20. YGS SINAV MERKEZLERİ

Bu alan YGS'ye girmek isteyen adaylar tarafından doldurulacaktır. Yalnız Sınavsız Geçişe başvuran adaylar bu alanı boş bırakacaklardır. Sınav merkezlerinin adları ve kodları **Liste 1**'de yer almaktadır.

Sınav merkezlerine ilişkin isteklerinizi belirtirken en çok istediğiniz sınav merkezinin adını ve kodunu **1. Tercih** başlığını taşıyan yere yazınız. İkinci tercihinizi de belirtmeyi unutmayınız. İkinci tercihin işlem görebilmesi için birinci tercihte belirtilen merkezden farklı bir merkez olması gerekmektedir.

ÖSYM gerektiğinde, listede yazılı sınav merkezlerine ek olarak yeni sınav merkezleri açabilir veya listede yazılı sınav merkezlerinden bazılarını iptal edebilir. Kapasitesi dolmuş veya iptal edilmiş sınav merkezlerini isteyen adayların bir kısmı, kapasitesi dolmamış sınav merkezlerine atanır. Böyle durumlarda sınav merkezini saptama yetkisi Merkezimize aittir.

Adayların sınava gireceği merkez belirlendikten sonra değişiklik yapılmaz. Bu nedenle, sınav merkezi tercihlerinizi kontrol ediniz.

DİKKAT! İstanbul ilinde sınava girmek isteyen aday sayısı İstanbul'daki binaların kapasitesinden çok fazla olduğu için İstanbul ilinde sınava girme tercihlerine bazı sınırlamalar getirilmiştir. İstanbul ilinde sınava girmek isteyen adayların şu kurallara uymaları gerekir:

- Adres ili ve okul ilinin ikisi de İstanbul olan adaylar, İstanbul'daki beş bölgeden istediklerini, sınav merkezi olarak birinci ve ikinci tercihlerinde gösterebilirler.
- Adres ili ve okul ilinden yalnız biri İstanbul olan adaylar, sınav merkezi tercihlerinden sadece birini İstanbul'daki beş bölgeden yapabilirler.
- Adres ili ve okul ilinin ikisi de İstanbul olmayan adaylar İstanbul'da sınava girme tercihi yapamazlar.

Liste 1
2010-YGS Sınav Merkezleri

Kodu	YGS Sınav Merkezi	Kodu	YGS Sınav Merkezi	Kodu	YGS Sınav Merkezi
010	Adana - Merkez	280	Giresun - Merkez	480	Muğla-Merkez
011	Adana - Ceyhan	281	Giresun - Bulancak	481	Muğla - Fethiye
012	Adana - Kozan	290	Gümüşhane	482	Muğla - Milas
020	Adıyaman - Merkez	300	Hakkari	490	Muş
021	Adıyaman - Gölbaşı	310	Hatay - Antakya	500	Neveşehir
030	Afyonkarahisar	311	Hatay - Dörtöy	510	Niğde
040	Ağrı	312	Hatay - İskenderun	520	Ordu - Merkez
050	Amasya - Merkez	313	Hatay - Kırıkhan	521	Ordu - Ünye
051	Amasya - Merzifon	314	Hatay - Reyhanlı	530	Rize - Merkez
061	Ankara - Altındağ-Mamak	320	Isparta	531	Rize - Ardeşen
062	Ankara - Çankaya	330	Mersin - Merkez	532	Rize - Çayeli
063	Ankara-Kuzey *	331	Mersin - Anamur	540	Sakarya - Adapazarı
064	Ankara - Polatlı	332	Mersin - Silifke	541	Sakarya - Hendek
070	Antalya - Merkez	333	Mersin - Tarsus	550	Samsun - Merkez
071	Antalya - Alanya	341	İstanbul - Kadıköy	551	Samsun - Bafra
072	Antalya - Manavgat	342	İstanbul - Üsküdar	552	Samsun - Çarşamba
080	Artvin - Merkez	343	İstanbul - Beyoğlu	553	Samsun - Havza
081	Artvin - Hopa	344	İstanbul - Beyazıt	560	Siirt
082	Artvin - Arhavi	345	İstanbul - Avcılar	570	Sinop
090	Aydın - Merkez	351	İzmir - Güney **	580	Sivas
091	Aydın - Nazilli	352	İzmir - Kuzey ***	590	Tekirdağ - Merkez
092	Aydın - Söke	353	İzmir - Aliağa	591	Tekirdağ - Çorlu
100	Balıkesir - Merkez	354	İzmir - Bergama	600	Tokat - Merkez
101	Balıkesir - Bandırma	355	İzmir - Menemen	601	Tokat - Turhal
102	Balıkesir - Edremit	356	İzmir - Ödemiş	602	Tokat - Zile
110	Bilecik	357	İzmir - Tire	603	Tokat - Niksar
120	Bingöl	360	Kars	604	Tokat - Erbaa
130	Bitlis - Merkez	370	Kastamonu	610	Trabzon
131	Bitlis - Tatvan	380	Kayseri - Merkez	620	Tunceli
140	Bolu	381	Kayseri - Develi	630	Şanlıurfa - Merkez
150	Burdur	390	Kırklareli - Merkez	631	Şanlıurfa-Birecik
160	Bursa - Merkez	391	Kırklareli - Lüleburgaz	640	Uşak
161	Bursa - Gemlik	400	Kırşehir	650	Van - Merkez
162	Bursa - İnegöl	410	Kocaeli - İzmit	651	Van - Erciş
170	Çanakkale - Merkez	411	Kocaeli - Gebze	660	Yozgat - Merkez
171	Çanakkale - Çan	412	Kocaeli - Gölcük	661	Yozgat - Sorgun
172	Çanakkale - Biga	413	Kocaeli - Karamürsel	670	Zonguldak - Merkez
180	Çankırı	414	Kocaeli - Körfez	671	Zonguldak - Ereğli
190	Çorum	420	Konya - Merkez	680	Aksaray
200	Denizli - Merkez	421	Konya - Akşehir	690	Bayburt
201	Denizli - Acıpayam	422	Konya - Ereğli	700	Karaman - Merkez
210	Diyarbakır - Merkez	430	Kütahya	701	Karaman- Ermenek
211	Diyarbakır - Bismil	440	Malatya	710	Kırıkkale
212	Diyarbakır - Ergani	450	Manisa - Merkez	720	Batman
220	Edirne - Merkez	451	Manisa - Akhisar	730	Şırnak
221	Edirne - Keşan	452	Manisa - Salihli	740	Bartın
222	Edirne - Uzunköprü	453	Manisa - Soma	750	Ardahan
230	Elazığ	454	Manisa - Turgutlu	760	İğdir
240	Erzincan	460	Kahramanmaraş-Merkez	770	Yalova
250	Erzurum	461	Kahramanmaraş-Elbistan	780	Karabük
260	Eskişehir	462	Kahramanmaraş-Göksun	790	Kilis
270	Gaziantep - Merkez	470	Mardin	800	Osmaniye - Merkez
271	Gaziantep - Nizip			801	Osmaniye - Kadırlı
				810	Düzce
				900	Lefkoşa

- * Ankara - Kuzey : Keçiören / Yenimahalle /Etimesgut / Sincan
 ** İzmir - Güney : Konak / Balçova / Buca / Gaziemir
 *** İzmir - Kuzey : Karşıyaka / Bornova / Çiğli

➤ 21. ASKERİ OKULLARAGİRME İSTEĞİ

Bu alanı, bu kılavuzun son sayfalarındaki “Kara, Deniz ve Hava Harp Okuluna Girmek İsteyen Kız ve Erkek Adayların Dikkatine” ile “Kara, Deniz, Hava, Jandarma, GATA Sağlık, Bando Astsubay Meslek Yüksekokuluna Girmek İsteyen Erkek Adayların Dikkatine” bölümlerini okuyarak işaretleyiniz. Bu okullara gitmek istemeyen adaylar bu alanı boş bırakacaklardır.

➤ 22. YAZIŞMA ADRESİ

KKTC'de oturanlar il kodu bilgi alanına 90,
yurt dışında oturanlar 91 yazacaklardır.

➤ 23. TELEFON NO

➤ 24. E-POSTA ADRESİ

➤ 25. BOY VE KİLO (Bu bilgiler salon atamalarında adaya uygun salonları belirlemek için kullanılabilir.)

➤ 26. ADAYIN İMZASI

Bilgi alanlarına size ulaşılabilir en güvenilir bilgilerinizi yazınız. Merkezimizin sizinle yapacağı bütün iletişim işlemlerinde bu bilgilerin kullanılacağını unutmayınız.

2.5. BAŞVURU ÜCRETLERİ

Aday Bilgi Formu yukarıda açıklanan şekilde eksiksiz ve doğru olarak doldurulduktan sonra, yurt içinden başvurmak isteyen adaylardan;

- “YGS’ye girmek istiyorum.” seçeneğini işaretleyenler 35,00 TL’yi,
- “YGS’ye girmek istemiyorum, sadece Sınavsız Geçişe başvurmak istiyorum.” seçeneğini işaretleyenler 10,00 TL’yi

bu kılavuzun son sayfasında belirtilen bankalardan birine yatıracaklardır. Adayın bu ücreti yatırmak için banka görevlisine T.C. Kimlik Numarası, adı, soyadı bilgileri ile kaç TL yatıracağını söylemesi yeterlidir. Adayların, bankadan aldıkları dekontu saklamaları gerekir. KKTC ve diğer ülkelerden başvurmak isteyen adaylar ile ilgili sınav ücreti ve banka bilgisi de bu kılavuzun son sayfasında yer almaktadır.

2.6. ÖSYS’YE BAŞVURU İŞLEMİ NASIL TAMAMLANACAKTIR?

a) Başvuru merkezine yapılacak başvurular

Başvuru işleminin tamamlanabilmesi için adayın randevu alınan başvuru merkezine bizzat gitmesi gereklidir. Adayın başvuru merkezine gitmeden önce de aşağıdaki işlemleri tamamlamış olması gerekir.

- 2010-ÖSYS Aday Bilgi Formu doldurulmuş olmalı.
- Aday son sınıf düzeyinde ise 2010-ÖSYS Aday Bilgi Formundaki öğrenim bilgileri okulun bir yetkilisi tarafından onaylanmış olmalı.
- Başvuru merkezinden randevu alınmış olmalı.
- Başvuru ücreti randevu saatinden önce bankaya yatırılmış olmalı.

Başvuru merkezine giderken adayın yanında bulundurması gereken belgeler aşağıda belirtilmiştir:

- Doldurulmuş 2010-ÖSYS Aday Bilgi Formu
- Fotoğraflı ve onaylı bir kimlik belgesi (nüfus cüzdanı, ehliyet, pasaport vb.)
- Mezun öğrenciler için ortaöğretim diplomasının resmî onaylı bir sureti
- Banka dekontu

Başvuru merkezi görevlisi tarafından 2010-ÖSYS Aday Bilgi Formundaki bilgiler ile birlikte adayın web kamerayla alınacak fotoğrafı da elektronik ortama aktarılacaktır. Bu fotoğrafın, cepheden, başı açık, adayın kolaylıkla tanınmasını sağlayacak şekilde çekilmiş olması gerektiğinden, başvuru merkezine giderken adayların bu hususa dikkat etmeleri gerekmektedir. Sınav günü bu fotoğraftaki saç, bıyık, makyaj gibi tanınmada önemli rol oynayacak görünüm özelliklerinde bir değişiklik bulunmamalıdır. Sınav günü, fotoğrafınızdan kimliğinizi belirlemede güçlük çektiği takdirde Salon Başkanının sizi sınava almayabileceğini göz önünde bulundurunuz.

Başvuru merkezi görevlisi, bilgilerinizi ve fotoğrafınızı elektronik ortama aktardıktan sonra yazıcıdan alacağı **2010- ÖSYS Başvuru Kayıt Bilgileri** adlı belgeyi kontrol etmeniz için size verecektir. Bu belgeyi kontrol ediniz ve bilgiler doğru ise imzalıktan sonra onaylaması için görevliye geri veriniz. Onaylanmış, fotoğraflı belgeyi alınız ve 2010-ÖSYS’nin bütün aşamalarında size gerekli olduğundan saklayınız.

Ekilde ÖSYM’ye ulaştırılacak rapor, öğrenim belgesi, diploma vb. belge bulunan Aday Bilgi Formları ekleri ile birlikte görevliler tarafından teslim alınacaktır. **Belgede yer alan şifre daha sonraki işlemlerde de gerekeceğinden adayların bu şifrelerini unutmamaları, kimseye vermemeleri ve özenle saklamaları çok önemlidir.**

Bu aşamadan sonra öğrenim bilgilerinde yapılacak, belgeye dayalı her türlü değişiklik istekleri doğrudan ÖSYM’ye yapılmak zorundadır.

b) İnternet ile bireysel başvurular

2008 veya 2009-ÖSYS'ye başvurmuş olan adaylardan öğrenim bilgilerinde değişiklik olmayanlar, isterlerse 2010-ÖSYS başvurularını bireysel olarak internet aracılığıyla yapabileceklerdir. Bu durumdaki adayların başvuru ücretlerini yatırdıktan sonra ÖSYM'nin internet sayfasında "2010-ÖSYS Bireysel Başvuru" başlıklı alana girmeleri ve buradaki açıklamalar doğrultusunda işlemlerini yaparak başvurularını tamamlamaları gerekir.

c) Postayla başvurular

Başvuruların yapılacağı tarihler arasında sürekli hastalık, sürekli tutukluluk ya da sürekli yurt dışında bulunma (eğitim, tedavi vb.) gibi bir nedenle başvuru merkezine gitmesi mümkün olmayan adaylar, aşağıdaki belgeleri bir dilekçe ekinde zarf içerisinde ÖSYM'ye posta ile gönderebilirler veya elden teslim edilmesini sağlayabilirler.

Başvuru süresi içinde ÖSYM'ye ulaşmayan belgeler işleme konmayacaktır.

- Doldurulmuş ve aday tarafından imzalanmış 2010-ÖSYS Aday Bilgi Formu
- Hastalık, tutukluluk, yurt dışında bulunma vb. nedenlerini ve sürelerini belirten resmî bir belge
- Öğrenim bilgilerinin yer aldığı diploma, transkript, karne vb. onaylı bir belge
- Son üç ay içerisinde cepheden, başı açık, adayın kolaylıkla tanınmasını sağlayacak şekilde çekilmiş bir fotoğraf
- Fotoğraflı ve onaylı bir kimlik belgesinin (nüfus cüzdanı, ehliyet, pasaport vb.) onaylı bir örneği
- Banka dekontu

2.7. ÖSYS'YE BAŞVURU İŞLEMİ SONRASI VERİLEN İNTERNET ERİŞİM ŞİFRESİ NE İŞE YARAR?

Başvuru işlemi sonrası size verilen şifre, T.C. Kimlik Numaranız ile birlikte ÖSYM'nin <http://ais.osym.gov.tr> internet adresini kullanarak bilgilerinizi görmenizi, yükseköğretim programları tercihlerinizi girmenizi ve bazı bilgilerinizi (Bakınız 12. ADAYLARIN İNTERNET ORTAMINDA YAPABİLECEKLERİ İŞLEMLER) değiştirmenizi sağlar.

Şifre, hem 2010-ÖSYS'nin bütün aşamalarında, hem de adayın sonraki yıllarda ÖSYM ile ilgili elektronik ortamda yapacağı bütün işlemlerde gerekli olduğundan aday tarafından özenle saklanmalıdır. Yeni şifre edinmek isteyen adayların, nüfus cüzdanları ile şahsen ÖSYM Sınav Merkezi Yöneticilikleri ile ÖSYM Bürolarına başvurmaları ve 2 TL hizmet ücreti ödemeleri gerekir.

3. BİRİNCİ AŞAMA: YÜKSEKÖĞRETİME GEÇİŞ SINAVI (YGS)

3.1. YGS'DE HANGİ TESTLER YER ALACAKTIR?

YGS'de; ortak müfredata dayalı Türkçe Testi, Sosyal Bilimler Testi, Temel Matematik Testi ve Fen Bilimleri Testi yer alacaktır. Her testte hangi derslerden soru sorulacağı Tablo 1D'de gösterilmiştir.

Testler tek soru kitapçığında bulunacak ve tek cevap kâğıdı kullanılacaktır. Soru kitapçığında yer alan sorular beş seçenekli, çoktan seçmeli türde olacaktır.

3.2. SINAVA GİRERKEN YANINIZDA BULUNDURMANIZ GEREKEN BELGELER NELERDİR?

2010-YGS SINAVA GİRİŞ VE KİMLİK BELGESİ: Bu belge Merkezimiz kayıtlarında bulunan adresinize 2010 Mart ayının sonuna kadar gönderilmiş olacaktır. Özel kâğıda basılmış olan bu belgenin üzerinde sınava gireceğiniz merkez, bina, salon bilgileriniz ile fotoğrafınız bulunacaktır. Bu belgenin yıpranmaması için gerekli özeni gösteriniz. **2010-YGS Sınava Giriş ve Kimlik Belgesi olmayan veya bu belgenin fotokopisi veya faks metni ile gelen adaylar kesinlikle sınava alınmayacaktır.**

FOTOĞRAFLI VE ONAYLI ÖZEL KİMLİK BELGESİ: Sınava girebilmeniz için 2010-YGS Sınava Giriş ve Kimlik Belgesinden başka, kimliğinizi açıkça gösteren fotoğraflı ve onaylı özel bir kimlik belgesi daha gerekmektedir. Nüfus cüzdanı, sürücü belgesi, pasaport vb. özel kimlik belgesi olarak kabul edilecek belgelerdir.

BİR FOTOĞRAF: Sınavda salon görevlileri, 2010-YGS Sınava Giriş ve Kimlik Belgenizdeki fotoğrafınızdan sizi tanımada zorluk çekebilirler. Bu nedenle, her adayın yanında kendini açık bir şekilde tanıtan bir fotoğraf bulundurması gereklidir. Her aday bu fotoğrafın arkasına T.C. Kimlik Numarasını, adını ve soyadını mutlaka yazmalıdır.

2010-YGS Sınava Giriş ve Kimlik Belgesinin aslı ile özel kimlik belgesinden oluşan iki belgeyi eksiksiz olarak yanında bulundurmayan bir aday, ileri süreceği neden ne olursa olsun, 2010-YGS'ye alınmayacaktır. Bir aday 2010-YGS Sınava Giriş ve Kimlik Belgesinin aslı olmadığı halde sınav merkezi yöneticilerinin, bina ve salon sorumlularının veya ÖSYM temsilcilerinin kararıyla herhangi bir salonda sınava alınmış olsa bile, bu adayın sınavı ÖSYM Başkanlığınca geçersiz sayılacaktır.

Sınava girerken, yanınızda yukarıda sözü edilen belgelerin yanı sıra,

en az iki adet koyu siyah ve yumuşak uçlu kurşun kalem (2B, B veya HB),

yumuşak, leke bırakmayan, kaliteli bir silgi ve bir kalemtraş

bulundurmanız gerekir.

Sınavdan birkaç gün önce sınava gireceğiniz binayı gidip görmeniz yararınıza olacaktır. Hiçbir aday, 2010-YGS Sınava Giriş ve Kimlik Belgesinde yazılı olan salondan başka bir yerde sınava giremez.

2010-YGS Sınava Giriş ve Kimlik Belgesi ellerine geçmeyen veya kaybedenler, ÖSYM Sınav Merkezi Yöneticilikleri ile ÖSYM Bürolarından sınav haftasında, 3,00 TL ödeyerek, bu belgelerini yeniden çıkartabilirler.

3.3. YGS NASIL UYGULANACAKTIR?

11 Nisan 2010 Pazar günü yapılacak olan YGS sabah saat 10.00'da başlayacak, tek oturumda uygulanacak ve 160 dakika sürecektir. Kimlik kontrolleri ve salona giriş işlemlerinin zamanında yapılabilmesi için, adayların sınava girecekleri binanın kapısında en geç saat 09.15'te hazır bulunmaları zorunludur. Gerekli kimlik kontrolleri ve yerleştirme işlemleri tamamlandıktan sonra salon başkanı sınavda uyulacak kuralları adaylara hatırlatacak ve test sorularını cevaplamak için kullanılacak cevap kâğıtlarını dağıttıracaktır. Cevap kâğıtlarındaki gerekli yerler adaylarca doldurulduktan sonra soru kitapçıkları da dağıtılarak sınav başlatılacaktır. Sınav başladıktan sonra adayların ilk 80 dakika ve son 15 dakika içerisinde sınav salonunu terk etmeleri yasaktır.

Adayların sınavı,

- cep telefonu (**Cep telefonu yanında olan adaylar kesinlikle sınav binalarına alınmayacaklardır.**), çağrı cihazı, telsiz, fotoğraf makinesi vb. araçlarla,
- cep bilgisayarı, saat fonksiyonu dışında fonksiyonu bulunan saat, sözlük işlevi olan elektronik aygıt, hesap makinesi vb. her türlü bilgisayar özelliği bulunan cihazlarla,
- silah ve benzeri teçhizatla,
- müsvedde kâğıdı, defter, kitap, sözlük, pergel, açölçer, cetvel vb. araçlarla

gelmeleri; sınav süresince adayların,

- konuşmaları, kopya çekmeleri veya kopya vermeleri, salondaki görevlilere soru sormaları,
- birbirlerine kalem, silgi vb. şeyler alıp vermeleri,
- başkalarını rahatsız edecek şekilde bir şeyler yiyip içmeleri,
- sınav düzenini bozacak davranışlarda bulunmaları

yasaktır. **Bu yasalara uymadığı saptanan adayların sınavları iptal edilecektir.**

3.4. YGS SORU KİTAPÇIĞI NASIL OLACAKTIR?

YGS'de uygulanacak testler, bir kitapçık hâlinde adaylara verilecek ve adaylar cevaplarını soru kitapçığından ayrı olarak verilecek cevap kâğıdına işaretleyeceklerdir. YGS'de kullanılacak soru kitapçığı farklı türlerde basılacaktır. Soru kitapçıklarının kapsadıkları sorular birbirinin tamamen aynı olacak ancak soruların veya sorulardaki seçeneklerin sıralanışı değişebilecektir. Bu nedenle her soru kitapçığı türünün cevap anahtarı farklı olacaktır. Soru kitapçığı türü, kitapçığın kapağında ve iç sayfalarında yazılı olacaktır (Bakınız Çizim 6.).

3.5. CEVAP KÂĞIDI NASIL DOLDURULACAKTIR?

Cevap Kâğıdının Başlık Kısımlarının Doldurulması: 2010-YGS Cevap Kâğıdı örneği Çizim 7'de gösterilmiştir. Cevap kâğıtlarına her adayın adı, soyadı ve T.C. Kimlik Numarası önceden yazılmış olacaktır. Adaylar ilk olarak, verilen cevap kâğıdının kendilerine ait olup olmadığını kontrol edeceklerdir. Adaylar, cevap kâğıdı kendilerine ait değilse salon başkanına başvuracaktır. Daha sonra adaylar verilen soru kitapçığının üzerinde basılı soru kitapçığı türünü cevap kâğıdı üzerinde ilgili alana işaretleyeceklerdir. Adaylar tarafından cevap kâğıdına işaretlenen soru kitapçığı türü bilgisi salon görevlileri tarafından kontrol edilerek onaylanacak ancak cevap kâğıdı üzerindeki soru kitapçığı türü bilgisinin eksik veya yanlış olmasının sorumluluğu adaya ait olacaktır.

Cevapların İşaretlenmesi: Soru kitapçığındaki bütün sorular çoktan seçmeli tipte sorulardır. Her soru için beş farklı seçenek verilmiştir. Bu seçeneklerden yalnız biri sorunun doğru cevabıdır. Adayın yapacağı iş, her sorunun doğru cevabını bularak cevap kâğıdına işaretlemektir. Cevaplar işaretlenirken yumuşak uçlu kurşun kalem kullanılması ve cevap yerinin dışarıya taşırılmadan, tam olarak karalanıp doldurulması gerekmektedir. Bir soru için birden çok cevap işaretlenmiş ise o soruya verilen cevap **yanlış** sayılacaktır. Bir soruya verilen cevabın değiştirilebilmesi için, yanlış konulmuş işaretin temiz bir şekilde silinmesi gerekir.

A

**YÜKSEKÖĞRETİME GEÇİŞ SINAVI (YGS)
SORU KİTAPÇIĞI
11 NİSAN 2010**

DİKKAT!

SINAVA BAŞLAMADAN ÖNCE AŞAĞIDAKİ UYARILARI MUTLAKA OKUYUNUZ.

1. Adınızı, soyadınızı, T.C. Kimlik Numaranızı ve sınav salon numaranızı aşağıya yazınız.

ADINIZ	:
SOYADINIZ	:
T.C. KİMLİK NUMARANIZ	:
SINAV SALON NO.	:

2. Soru kitapçığınızın türü **A** dır. Bunu cevap kâğıdınızdaki ilgili alana kodlayınız.

Bu kodlamayı cevap kâğıdınıza yapmadığınız veya yanlış yaptığınız takdirde, sınavınızın değerlendirilmesi mümkün değildir.

3. Bu sayfanın arkasında bulunan genel açıklamayı dikkatle okuyunuz.

Bu testlerin her hakkı saklıdır. Hangi amaçla olursa olsun, testlerin tamamının veya bir kısmının Merkezimizin yazılı izni olmadan kopya edilmesi, fotoğrafının çekilmesi, herhangi bir yolla çoğaltılması, yayımlanması ya da kullanılması yasaktır. Bu yasağa uymayanlar gerekli cezai sorumluluğu ve testlerin hazırlanmasındaki mali külfeti peşinen kabullenmiş sayılır.

Yumuşak uçlu kurşun kalem ve kaliteli bir silgi kullanmaya özellikle dikkat edilmelidir. Soru kitapçığında işaretlenen cevaplar cevap kâğıdına işaretlenmediği takdirde hiçbir işlem yapılmaz.

DİKKAT: Cevap kâğıdını değerlendiren optik okuyucu, iyi silinmemiş işareti de okuyabilir. Bir soruya verilen cevabın değiştirilebilmesi için, yanlış konulmuş işaretin temiz bir şekilde silinmesi gerekir. Özellikle verilen bir cevap silinip yerine başka bir cevap işaretlenmediğinde bu işaret çok iyi silinmelidir.

3.6. SINAVA GİRERKEN HANGİ BELGELERİ GÖSTERECEK VE SINAV SONUNDA NELERİ TESLİM EDECEKSİNİZ?

Adaylar, sınav salonuna ellerindeki 2010-YGS Sınava Giriş ve Kimlik Belgeleri kontrol edilerek alınacaklar ve sıra numaralarının bulunduğu yerlere oturtulacaklardır. Yerine oturan aday 2010-YGS Sınava Giriş ve Kimlik Belgesi ile fotoğrafı özel kimlik belgesini sırasının üzerine koyacaktır. Salondaki görevliler ilk iş olarak Sınava Giriş ve Kimlik Belgeleri ile adayların tek tek kimlik kontrollerini yapacaklar ve 2010-YGS Sınava Giriş ve Kimlik Belgelerini toplayacaklardır. Sınav sırasında Merkezimizi temsil edecek özel görevliler sınav salonlarını dolaşacaklar gerekli gördükleri takdirde kimlik kontrollerini yeniden yapacaklar ve gereken bütün önlemleri alacaklardır.

Sınavın bitiminde her adayın kullandığı soru kitapçığı ile cevap kâğıdı salondaki görevliler tarafından toplanacaktır. Böylece sınava başlarken 2010-YGS Sınava Giriş ve Kimlik Belgesi, sınavın bitiminde ise soru kitapçığı ve cevap kâğıdı olmak üzere üç belgenin eksiksiz olarak görevlilere teslim edilmiş olması gerekmektedir. Özellikle büyük salonlarda görevliler bir adaya ait soru kitapçığı ve cevap kâğıdından herhangi birini almayı unutabilir. Böyle bir durumda ilgili aday, derhâl gerekli uyarıda bulunarak yukarıda sayılan belgelerinin eksiksiz teslim alınmasını sağlamalıdır. Adaylar isterlerse, salon görevlilerinin cevap kâğıtlarını poşetlerine koymalarını izleyebilirler.

3.7. SINAV SONUÇLARININ GEÇERLİ SAYILMASI NELERE BAĞLIDIR?

Bir adayın sınavının geçerli sayılarak cevap kâğıdının değerlendirilmesi için adayın;

- kopya alma veya verme girişiminde bulunmaması,
- kullandığı soru kitapçığının türünü cevap kâğıdına doğru olarak işaretlemesi,
- cevaplarını soru kitapçığına değil, cevap kâğıdına işaretlemiş olması

ve diğer sınav kurallarına uyması zorunludur.

Belgeleri eksik veya geçersiz olduğu hâlde salon görevlileri tarafından yanlışlıkla sınava alınan veya sınav kurallarına uymadıkları hâlde sınav düzenini bozmamak için salondan çıkarılmayarak sınava devam ettirilen adayların sınavları Merkezimizce geçersiz sayılacaktır.

3.8. SALON TUTANAKLARI VE TEST SORULARINA VERİLEN CEVAPLAR ÜZERİNDE NE GİBİ İNCELEMELER YAPILIR?

Sınav görevlilerince salon sınav tutanağı veya raporla ÖSYM'ye sınav kurallarına uymadığı bildirilen veya yapılan taramalarda ikili veya toplu olarak birbirlerinden yararlandıkları saptanan adayların sınav sonuçları, ÖSYM Yürütme Kurulunca kısmen veya tümüyle iptal edilir. Kopya işlemlerinde aracılık yapanlar varsa bunlar hakkında suç duyurusunda bulunulur.

Adayların kopya çekme girişiminde bulunmamaları ve kendilerinden kopya çekilmesini engellemek için cevap kâğıtlarını başkalarının göremeyeceği şekilde kullanmaları gerekir.

3.9. YGS'NİN DEĞERLENDİRİLMESİ

3.9.1. YGS Puanları Nasıl Hesaplanacaktır?

YGS'de uygulanan testlere verilen cevaplar her test için ayrı ayrı değerlendirmeye alınacaktır. Adayların, Türkçe, Sosyal Bilimler, Temel Matematik ve Fen Bilimleri testlerinden her biri için birer standart puanı hesaplanacaktır.

Testlerin standart puanlarının ayrı ayrı hesaplanmasında şu yol izlenecektir:

- Sınavdan sonra yapılan analizlerde bir testte hatalı soru bulunduğu takdirde bu soru puanlama dışında tutulacak ve adayların puanları diğer sorulara verdikleri cevaplardan hesaplanacaktır.
- Her adayın, testlere verdiği doğru ve yanlış cevapların sayısı saptanacaktır. Doğru cevap sayısından yanlış cevap sayısının dörtte biri çıkarılarak adayın ilgili testten almış olduğu ham puan bulunacaktır. Son sınıfta okumakta olan adayların ilgili testten aldıkları ham puanlar kullanılarak o testin ortalama ve standart sapması bulunacaktır. Daha sonra, bu ortalama ve standart sapma kullanılarak tüm adaylar için ortalaması 50, standart sapması 10 olan standart puanlar hesaplanacaktır.

Hesaplanan standart puanlar ve Tablo 1E'deki ağırlıklar kullanılarak adayların Ağırlıklı YGS puanları (AYGS) hesaplanacaktır.

AYGS puanlarının hesaplanabilmesi için hangi testlerden en az kaç ham puan alınması gerektiği Tablo 1A'da görülmektedir. Yalnız bu tablodaki koşulları sağlayan adaylar için AYGS puanları hesaplanacaktır.

AYGS puanlarından her biri kendi içinde en küçüğü 100 en büyüğü 500 olan puanlara dönüştürülerek YGS-1, YGS-2, YGS-3, YGS-4, YGS-5 ve YGS-6 puanları oluşturulacaktır. AYGS puanları YGS puanlarına dönüştürülürken, ilgili testlerin her birinden 4 ham puan alan adayların 140 YGS puanı; 8 ham puan alan adayların da 180 YGS puanı almaları sağlanacaktır.

3.9.2. YGS Sonuçları Nasıl Kullanılacaktır?

YGS'de en az bir puan türünde 140 ve üzeri puanı olmayan adayların; YGS puanları ile bir yükseköğretim programını tercih etme (Sınavsız Geçiş hakkı olanlar hariç) ve LYS'lere girme hakları bulunmamaktadır. YGS puanlarından 140'ın altında olanlar için ilgili yerleştirme puanı (Y-YGS) hesaplanmayacaktır (Bakınız Tablo 1 C ve Çizim 8.).

YGS'de 140.000-179.999 arası puan alan adaylar, sadece meslek yüksekokulu ön lisans programları ile açık öğretim programlarını tercih edebileceklerdir. Bu adayların da LYS'lere girme hakları bulunmamaktadır.

YGS puanlarından en az biri 180 ve daha fazla olan adaylar, LYS'lere girme hakkı kazanacaktır.

YGS'de 180 ve üzeri puan alanlar, hem meslek yüksekokulu ön lisans programları ile açık öğretim programlarını hem de YGS puanı ile öğrenci alan lisans programlarını tercih edebileceklerdir.

Özel yetenek sınavıyla öğrenci alan yükseköğretim programlarına başvurabilmek için de YGS puanlarından en az birinin 140 ve üzeri olması gerekir.

3.9.3. YGS Sonuçları Nasıl Duyurulacaktır?

YGS sonuçları, internet aracılığıyla adaylara duyurulacaktır. Ayrıca, 2010-YGS'ye giren ve sınavı geçerli sayılan tüm adaylara, YGS Sınav Sonuç Belgesi gönderilecektir. Bu belgede adayla ilgili şu bilgiler bulunacaktır:

- Her testteki doğru ve yanlış cevap sayısı,
- YGS puanları ve başarı sıraları

4. İKİNCİ AŞAMA: LİSANS YERLEŞTİRME SINAVLARI (LYS)

YGS puanlarından en az biri 180 ve daha fazla olan adaylar isterlerse LYS'lere başvurabileceklerdir. LYS'lere başvurular **5 -14 Mayıs 2010** tarihleri arasında yapılacaktır. LYS başvuruları ile ilgili ayrıntılı bilgi daha sonra ÖSYM'nin internet sayfasından duyurulacaktır.

LYS puan türleri ile öğrenci alan yükseköğretim programlarına girmek isteyen adayların, YGS'ye ek olarak LYS'lerden gerekli olanlara da girmeleri zorunludur. Yükseköğretim programlarının puan türleri Tablo 4'te gösterilmiştir.

LYS'lerde uygulanacak testler Tablo 1F'de gösterilmiştir.

LYS'lere giren adayların sınava giriş, sınavın uygulanması ve sınav sonuçlarının geçerli sayılması ile ilgili olarak bu kılavuzun 3. BİRİNCİ AŞAMA: YÜKSEKÖĞRETİME GEÇİŞ SINAVI (YGS) başlığı altında yer alan tüm kurallara uymaları zorunludur. Bu nedenle adayların sınava girmeden önce bu kılavuzun ilgili sayfalarını bir kez daha okumaları yararlı olacaktır.

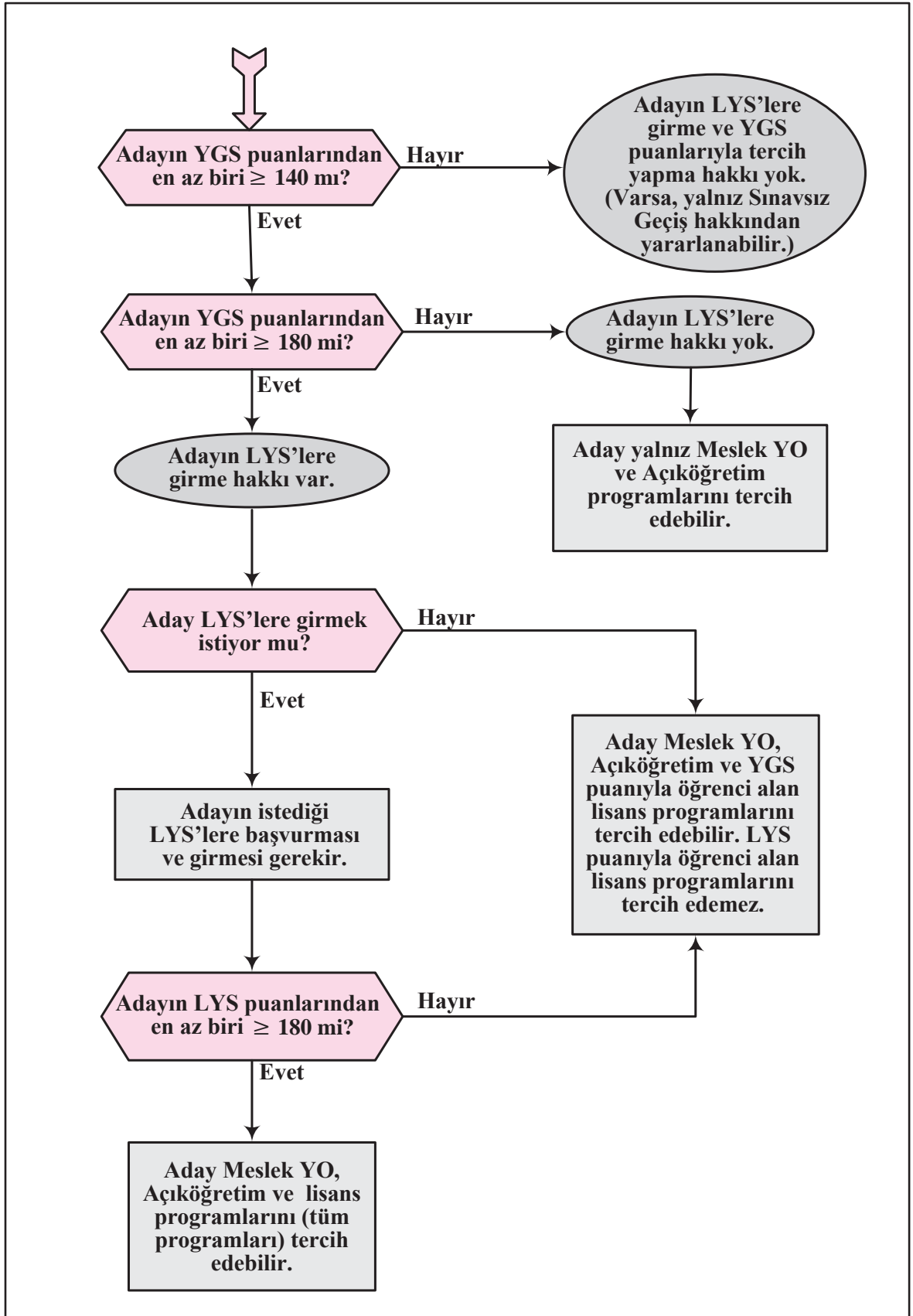

Çizim 8. YGS ve LYS’de Elde Edilecek Puanlara Göre Tercih Edilebilecek Yükseköğretim Programları

LYS'ler yalnız 81 il merkezi ve Lefkoşa'da yapılacaktır. Adayların LYS sınav merkezi tercihleri, 5-14 Mayıs 2010 tarihleri arasında yapılacak LYS başvurularında alınacaktır.

YGS ve LYS'lere giren adayların yükseköğretim programlarına yerleştirilmeleri, birlikte merkezi olarak yapılacaktır. LYS'lerde her test için ayrı bir soru kitapçığı kullanılacaktır. Bir test için tanınan süre bittiğinde ilgili teste ait soru kitapçıkları toplanırken ve diğer teste ait soru kitapçıkları dağıtılırken ara verilmeyecektir. LYS'lerde sınav yapılacak alanlar aşağıda açıklanmıştır.

4.1. MATEMATİK SINAVI (LYS-1)

19 Haziran 2010 Cumartesi günü yapılacak olan LYS-1 sabah saat 10.00'da başlayacak, tek oturumda uygulanacak ve toplam 120 dakika sürecektir.

LYS-1'de; Matematik Testi ve Geometri Testi yer alacaktır. Matematik Testinde 50 soru bulunacak ve 75 dakika cevaplama süresi verilecektir. Geometri Testinde 30 soru bulunacak ve 45 dakika cevaplama süresi verilecektir. Geometri Testindeki soruların 8 tanesi Analitik Geometri sorusu olacaktır.

Testler ayrı soru kitapçıklarında bulunacak, ancak tek cevap kâğıdı kullanılacaktır.

4.2. FEN BİLİMLERİ SINAVI (LYS-2)

27 Haziran 2010 Pazar günü yapılacak olan LYS-2 sabah saat 10.00'da başlayacak, tek oturumda uygulanacak ve toplam 135 dakika sürecektir.

LYS-2'de; Fizik Testi, Kimya Testi ve Biyoloji Testi yer alacaktır. Testlerde 30'ar soru bulunacak ve 45'er dakika cevaplama süresi verilecektir.

Testler ayrı soru kitapçıklarında bulunacak, ancak tek cevap kâğıdı kullanılacaktır.

4.3. EDEBİYAT-COĞRAFYA SINAVI (LYS-3)

26 Haziran 2010 Cumartesi günü yapılacak olan LYS-3 sabah saat 10.00'da başlayacak, tek oturumda uygulanacak ve toplam 120 dakika sürecektir.

LYS-3'te; Türk Dili ve Edebiyatı Testi ile Coğrafya-1 Testi yer alacaktır. Türk Dili ve Edebiyatı Testinde 56 soru bulunacak ve 85 dakika cevaplama süresi verilecektir. Coğrafya-1 Testinde ise 24 soru bulunacak ve 35 dakika cevaplama süresi verilecektir.

Testler ayrı soru kitapçıklarında bulunacak, ancak tek cevap kâğıdı kullanılacaktır.

4.4. SOSYAL BİLİMLER SINAVI (LYS-4)

20 Haziran 2010 Pazar günü yapılacak olan LYS-4 sabah saat 10.00'da başlayacak, tek oturumda uygulanacak ve toplam 135 dakika sürecektir.

LYS-4'te; Tarih Testi, Coğrafya-2 Testi ve Felsefe Grubu Testi yer alacaktır. Tarih Testinde 44 soru bulunacak ve 65 dakika cevaplama süresi verilecektir. Coğrafya-2 Testinde 16 soru bulunacak ve 25 dakika cevaplama süresi verilecektir. Felsefe Grubu Testinde ise 30 soru bulunacak ve 45 dakika cevaplama süresi verilecektir. Felsefe Grubu Testinde, 10 Psikoloji, 10 Sosyoloji ve 10 Mantık sorusu bulunacaktır.

Testler ayrı soru kitapçıklarında bulunacak, ancak tek cevap kâğıdı kullanılacaktır.

4.5. YABANCI DİL SINAVI (LYS-5)

19 Haziran 2010 Cumartesi günü yapılacak olan LYS-5 öğleden sonra saat 14.30'da başlayacak, tek oturumda uygulanacak ve toplam 120 dakika sürecektir. Sınavda adaylara 80 soru sorulacaktır.

Yabancı Dil Sınavı Almanca, Fransızca ve İngilizce olmak üzere üç dilde yapılacaktır. Bu testlerde kelime bilgisi ve dil bilgisi, Türkçeden yabancı dile, yabancı dilden Türkçeye çeviri ve okuduğunu anlama ile ilgili sorular bulunacaktır. Almanca, Fransızca ve İngilizce testlerinde yer alan soruların cevap anahtarları birbirinden farklı olacaktır. Adaylar, sınav yabancı dilini, Cevap Kâğıdında cevaplama alanının üst kısmında yer alan SINAV YABANCI DİLİ alanına işaretleyecekler ve bu dildeki soruları cevaplayacaklardır. Sınav yabancı dilini işaretlemeyen veya birden fazla yabancı dili işaretleyenlerin yabancı dil puanları hesaplanmayacaktır.

Testler tek soru kitapçığında bulunacak ve tek cevap kâğıdı kullanılacaktır.

4.6. LYS'İN DEĞERLENDİRİLMESİ

4.6.1. LYS Puanları Nasıl Hesaplanacaktır?

LYS'de uygulanan testlere verilen cevaplar her test için ayrı ayrı değerlendirmeye alınacaktır. Her adayın katıldığı her sınavda yer alan her test için bir standart puan hesaplanacaktır.

Testlerin standart puanlarının ayrı ayrı hesaplanmasında şu yol izlenecektir:

- Sınavdan sonra yapılan analizlerde bir testte hatalı soru bulunduğu takdirde bu soru puanlama dışında tutulacak ve adayların puanları diğer sorulara verdikleri cevaplardan hesaplanacaktır.
- Her adayın, testlere verdiği doğru ve yanlış cevapların sayısı saptanacaktır. Doğru cevap sayısından yanlış cevap sayısının dörtte biri çıkarılarak adayın ilgili testten almış olduğu ham puan bulunacaktır. Son sınıfta okumakta olan adayların ilgili testten aldıkları ham puanlar kullanılarak o testin ortalama ve standart sapması bulunacaktır. Daha sonra, bu ortalama ve standart sapma kullanılarak tüm adaylar için ortalaması 50, standart sapması 10 olan standart puanlar hesaplanacaktır.

Hesaplanan standart puanlar ve Tablo 1G'deki ağırlıklar kullanılarak adayların Ağırlıklı LYS puanları (ALYS) hesaplanacaktır.

ALYS puanlarının hesaplanabilmesi için hangi testlerden en az kaç ham puan alınması gerektiği Tablo 1B'de görülmektedir. Yalnız bu tablodaki koşulları sağlayan adaylar için ALYS puanları hesaplanacaktır.

ALYS puanlarından her biri kendi içinde en küçüğü 100 en büyüğü 500 olan puanlara dönüştürülerek LYS puanları oluşturulacaktır.

4.6.2. LYS Sonuçları Nasıl Kullanılacaktır?

LYS'de 180 ve üzeri puan alanlar, LYS puan türleri ile öğrenci alan lisans programlarını tercih edebileceklerdir (Bakınız Tablo 1 C ve Çizim 8.).

LYS'de 180 ve üzeri puanı olmayan adayların; sadece meslek yüksekokulu ön lisans programları, açık öğretim programları ve YGS puanı ile öğrenci alan lisans programlarını tercih etme hakları bulunacaktır. Bu adayların LYS puanı ile öğrenci alan lisans programlarını tercih etme hakları bulunmayacaktır.

4.6.3. LYS Sonuçları Nasıl Duyurulacaktır?

LYS sonuçları, internet aracılığıyla adaylara duyurulacaktır. Ayrıca, 2010-LYS'ye giren ve sınavı geçerli sayılan tüm adaylara, LYS Sınav Sonuç Belgesi gönderilecektir. Bu belgede adayla ilgili şu bilgiler bulunacaktır:

- Her testteki doğru ve yanlış cevap sayısı,
- LYS puanları ve başarı sıraları,
- OBP ve AOBP'leri,
- Yerleştirme puanları ve başarı sıraları

Sınav Sonuç Belgesinde bir adayın yerleştirmede kullanılmayacak olan puanları yer almayacaktır.

5. AÇIK ÖĞRETİM PROGRAMLARINA YERLEŞTİRMEDE KULLANILACAK PUANLAR

Açık öğretim Okul Öncesi Öğretmenliği programını yalnız Kız Meslek Liselerinin Çocuk Gelişimi, Çocuk Gelişimi ve Bakımı ile Çocuk Gelişimi ve Eğitimi alanlarından mezun olan ve YGS puan türlerinin en az birinden 140 ve üzeri puan alan adaylar tercih edebilirler. Yerleştirmede, adayın en yüksek YGS puanı kullanılacaktır.

Açık öğretim İngilizce Öğretmenliği programını tercih edebilmek için DİL-1 (İngilizce) puanının en az 180 olması gerekir.

Açık öğretimin kontenjanı bulunan programlarını tercih edebilmek için ilgili YGS puanının en az 140 olması gerekir (Sınavsız Geçiş sonrası boş kalan kontenjanlar için).

Açık öğretimin kontenjanı bulunmayan programlarına YGS puan türlerinin en az birinden 140 ve üzeri puan alan adaylar tercih ettikleri takdirde yerleştirileceklerdir.

6. ORTAÖĞRETİM BAŞARI PUANI

6.1. ORTAÖĞRETİM BAŞARI PUANI NASIL HESAPLANACAKTIR?

2010-ÖSYS'ye başvuran her aday için, adayın mezun olduğu/olacağı okul, mezuniyet yılı ve diploma notu / puanı kullanılarak bir Ortaöğretim Başarı Puanı (OBP) hesaplanacaktır. OBP okuldaki diploma notu / mezuniyet puanlarının dağılımına ve adayın diploma notu / mezuniyet puanının okulundaki diploma notu / puanları içindeki yerine göre değişecek ve değeri en az 100, en çok 500 olacaktır.

OBP hesaplama yönteminde her okul için diploma notu / puanlarının dağılımı, varsa çok düşük notlar ile varsa en büyük diploma notu / puanındaki yığılma dikkate alınacaktır. Bu hesaplama yönteminde bir okulda en yüksek diploma notu / puanına sahip aday sayısı arttığı ölçüde bu adayların OBP'leri 500'ün altına inecektir.

Ortaöğretim Başarı Puanları (OBP) hesaplandıktan sonra bu puanlar ağırlıklandırılarak her aday için 3 tane Ağırlıklı Ortaöğretim Başarı Puanı (AOBP-SÖZ, AOBP-SAY ve AOBP-EA) hesaplanacaktır.

OBP'lerin ağırlıklandırılmasında okulun son sınıf öğrencilerinin ilgili yılda elde ettiği **AOBP-SAY için YGS-1 ve YGS-2'nin ortalamalarının ortalaması, AOBP-SÖZ için YGS-3 ve YGS-4'ün ortalamalarının ortalaması, AOBP-EA için de YGS-5 ve YGS-6'nın ortalamalarının ortalaması kullanılacaktır.**

Ağırlıklandırmanın etkisi ile, varsa değeri 500 olan OBP değişmeyecek; ancak değeri 500'ün altında olan OBP'lerin değerleri okulun YGS başarısı oranında artacaktır.

Ortaöğretim Başarı Puanı (OBP) ve Ağırlıklı Ortaöğretim Başarı Puanlarının (AOBP- SÖZ, AOBP-SAY ve AOBP-EA) hesaplanmasıyla ilgili teknik ayrıntıların yer aldığı Yönergeye ÖSYM'nin <http://www.osym.gov.tr> internet adresinden erişilebilir.

6.2. YERLEŞTİRME PUANLARI HESAPLANIRKEN AOBP'LER BU PUANLARA NASIL KATILACAK VE EK PUANLAR NASIL HESAPLANACAKTIR?

Her aday için hesaplanmış olan ağırlıklı ortaöğretim başarı puanları (AOBP-SÖZ, AOBP-SAY ve AOBP-EA) adayın alanı ile ilgili yükseköğretim programlarına yerleştirme yapılırken 0,15; adayın alanı dışındaki yükseköğretim programlarına yerleştirme yapılırken 0,13 ile çarpılarak sınav puanlarına katılacak ve böylece adayların yerleştirme puanları hesaplanacaktır (Bakınız Tablo 2A).

Yükseköğretime Geçiş Sınavı (YGS) ile Lisans Yerleştirme Sınavları (LYS) sonucu oluşan her puan türünde, Türkiye genelinde ilk bin kişi arasına giren adayların, ilk bine girdiği puan türünde yerleştirme puanları hesaplanırken, Ağırlıklı Ortaöğretim Başarı Puanları, tercih edeceği bütün programlar için alan içi kat sayısı (0,15) ile çarpılacaktır.

2547 sayılı Yükseköğretim Kanunu'nun 2880 sayılı Kanun'la değişik 45. maddesinin (a) fıkrasına ve 3708 sayılı Kanun'un 7. maddesi ile 2547 sayılı Kanun'a eklenen Ek Madde 21'e göre, bir mesleğe yönelik program uygulayan ortaöğretim kurumlarının mezunları, Yükseköğretim Kurulunca saptanacak alanlarda bir yükseköğretim programına yerleştirilirken Ağırlıklı Ortaöğretim Başarı Puanının 0,05 kat sayısı ile çarpımından elde edilecek ek puanlar yerleştirme puanlarına eklenecektir. Bu alanlar bu Kılavuzda Tablo 3A ve Tablo 3B'de gösterilmiştir. Bu ek puanlardan yararlanmak için adayların ilgili puan türünde 180 veya daha yüksek puan almış olmaları gerekmektedir. Puan türlerine göre, ek puanların hesaplanmasında kullanılacak ağırlıklı ortaöğretim başarı puanları ve bu puanların çarpılacağı kat sayılar Tablo 2B'de gösterilmiştir.

2009-ÖSS puanı veya özel yetenek sınavı sonucu ile bir yükseköğretim programına (açık öğretimin kontenjansız programları hariç) yerleştirilen adaylar 2010-ÖSYS puanları ile bir yükseköğretim programına yerleştirilirken Ağırlıklı Ortaöğretim Başarı Puanına uygulanacak kat sayılar yarıya düşürülecektir. **Sınavsız Geçiş ile 2009-ÖSYS'de bir yükseköğretim programına yerleştirilen adayların Ağırlıklı Ortaöğretim Başarı Puanlarına uygulanacak kat sayılarda herhangi bir değişiklik yapılmayacaktır.**

2008-2009 öğretim yılında ortaöğretim kurumlarından mezun olmadıkları için yerleştirildikleri yükseköğretim programlarına kayıtlarını yaptıramayan adaylar, durumlarını 10.11'de belirttiği şekilde dilekçe ile ÖSYM'ye bildirdikleri takdirde yerleştirilmemiş adaylar gibi işlem göreceklerdir.

7. MESLEKİ VE TEKNİK ORTAÖĞRETİM KURUMLARINDAN MESLEK YÜKSEKOKULLARI İLE AÇIK ÖĞRETİM ÖN LİSANS PROGRAMLARINA SINAVSIZ GEÇİŞ

4702 sayılı Kanun'un 2. maddesi ile değiştirilen 2547 sayılı Kanun'un 45. maddesi, mesleki ve teknik ortaöğretim kurumlarından mezun olan öğrencilerin istedikleri takdirde bitirdikleri programın devamı niteliğinde veya buna yakın programların uygulandığı, öncelikle kendi Mesleki ve Teknik Eğitim Bölgesi (METEB) içindeki, daha sonra da bölgesi

dışındaki meslek yüksekokulu ve açık öğretim ön lisans programlarına sınavsız olarak yerleştirilebileceği hükmünü getirmiştir. Türkiye ve KKTC dışındaki bir ülkedeki mesleki ve teknik ortaöğretim kurumunu bitiren T.C. uyruklu adayların sınavsız yerleştirilmelerinde Milli Eğitim Bakanlığınca verilecek denklik belgesinde gösterilen alan esas alınacaktır.

METEB, bir veya daha fazla meslek yüksekokulu ile öğretim programları bütünlüğü ve devamlılığı içinde ilişkilendirilmiş mesleki ve teknik ortaöğretim kurumlarından oluşan eğitim bölgesidir. Her ilde bir mesleki ve teknik eğitim bölgesi bulunmaktadır. Sınavsız Geçiş yerleştirme işlemleri aşağıdaki önceliklere göre merkezî sistemle yapılır.

1. Mezuniyet yılı daha büyük (yeni mezun) adaylara öncelik verilir.
2. Aynı yıl mezun olan adaylar arasında öncelik okul türüne göre Anadolu Teknik Lisesi, Teknik Lise veya Anadolu Meslek Lisesi, Meslek Lisesi, çok eski yıllarda enstitü adı altında mezun olunan meslek lisesi sırasında verilir.
3. Mezuniyet yılı ve okul türü aynı olan adaylardan aynı METEB içinde olanlara öncelik verilir.
4. Mezuniyet yılı, okul türü ve METEB içi METEB dışı bilgileri aynı olan adaylardan OBP'si yüksek olan adaylara öncelik verilir.
5. Yukarıda sayılan tüm bilgileri aynı olan adaylardan doğum tarihi büyük (yaşı küçük) olana öncelik verilir.

Mesleki ve Teknik Eğitim Merkezi (METEM) ortaöğretim mezunları da Sınavsız Geçiş için tercih yapabilirler.

Mesleki ve teknik ortaöğretim kurumlarından mezun olan veya mezun olabilecek durumda olan adayların kendi alanları dışındaki meslek yüksekokulu ve açık öğretim programları ile tüm lisans programlarına yerleştirilmelerinde, bu adayların 2010-ÖSYS puanları kullanılacaktır.

Türk Cumhuriyetleri ve Akraha Toplulukları ile diğer ülkelerden gelecek olan mesleki ve teknik ortaöğretim kurumlarından mezun yabancı uyruklu adaylar, kendi alanlarındaki meslek yüksekokulları ve açık öğretim ön lisans programlarına, bu cumhuriyetler, akraha toplulukları ve diğer ülkeler ile Yükseköğretim Kurulu arasında imzalanan anlaşma hükümlerine göre yerleştirileceklerdir.

8. YERLEŞTİRME

Yükseköğretim programlarına öğrenci alınmasında, ÖSYM tarafından yapılan Merkezî Yerleştirme ile yükseköğretim kurumları tarafından yapılan Özel Yetenek Sınavıyla Seçme olmak üzere iki farklı yöntem kullanılır. Merkezî Yerleştirme yöntemi aşağıda açıklanmıştır. Özel Yetenek Sınavıyla Seçme Yöntemi ise 9. maddede anlatılmaktadır.

Merkezî Yerleştirmede adaylar, yükseköğretim programlarına (Sınavsız Geçiş hariç), ÖSYS puanları ile varsa ek puanları, yükseköğretim programları ile ilgili tercihleri ve bu programların kontenjan ve koşulları göz önünde tutularak ÖSYM'ce yerleştirilir. Merkezî Yerleştirmenin Sınavsız Geçiş ile ilgili kuralları 7. maddede anlatılmaktadır.

2010 yılında, ÖSYS sonuçlarına göre yapılacak Merkezî Yerleştirmede 2010 yerleştirme puanları ile 2010 için hesaplanmış ek puanlar kullanılacaktır.

Tablo 3A ve 3B ortaöğretimdeki alanlar ile aynı alanda olduğu kabul edilen lisans programlarını; Tablo 3C ise mesleki ve teknik ortaöğretim kurumlarındaki alanların devamı niteliğinde olduğu kabul edilen ve adayların sınavsız yerleştirilebilecekleri (Bakınız 7. madde) ön lisans programlarını göstermektedir. Adaylar bir yükseköğretim programına yerleştirilirken kullanılacak olan yerleştirme puanlarının hesaplanmasında bu tablolar göz önünde tutulacaktır. Adayların hangi yükseköğretim programlarını tercih ettikleri takdirde ağırlıklı ortaöğretim başarı puanlarının 0,15 ve varsa ek olarak 0,05 ile çarpılacağını öğrenebilmeleri için Tablo 3A ve 3B'de alanlarını bulmaları ve bu alanların altındaki yükseköğretim programlarını incelemeleri gereklidir.

Kendi alanları dışındaki yükseköğretim programlarını tercih edecek adayların yerleştirme puanları hesaplanırken Ağırlıklı Ortaöğretim Başarı Puanları 0,13 kat sayısı ile çarpılarak bu puanlarına eklenecektir.

YGS puan türlerinin herhangi birinden en az 140 puan alan adaylar istedikleri takdirde kontenjanı bulunmayan açık öğretim programlarına yerleşebileceklerinden bu programlar için ek puan verilmemektedir.

Yükseköğretim programlarını tercih edebilmek için YGS ve LYS'lerde en az kaç puan almak gerektiği Tablo 1 C ve Çizim 8'de gösterilmiştir.

Yerleştirme sonuçları, adayların yerleştirildikleri yükseköğretim programının bağlı olduğu üniversiteye gönderilecektir.

Yükseköğretim programlarına kayıt işlemleri tamamlandıktan sonra bu programlara kaydolmama nedeniyle boş kalan kontenjanlar üniversitelerce ÖSYM'ye bildirecektir. Genel yerleştirmede kontenjanı dolmayan veya kaydolmama nedeniyle yükseköğretim programlarında boş kalan kontenjanlara ve varsa yeni açılan yükseköğretim programlarına ÖSYM tarafından Ek Yerleştirme yapılacaktır.

8.1. 2010-ÖSYS YÜKSEKÖĞRETİM PROGRAMLARI VE KONTENJANLARI KILAVUZU

2010-ÖSYS sonuçlarına veya Sınavsız Geçiş kurallarına göre yükseköğretim programlarına yapılacak yerleştirmede bu programların kontenjan ve koşulları göz önünde tutulacaktır. Bu kontenjan ve koşullar “2010-ÖSYS Yükseköğretim Programları ve Kontenjanları Kılavuzu”nda yer alacaktır. Bu kılavuz başvuru merkezlerinden 2010 Temmuz ayı içerisinde adaylar tarafından satın alınabilecektir.

9. ÖZEL YETENEK SINAVI İLE SEÇME YÖNTEMİ

Özel yetenek gerektiren programların sınavları ile seçme ve yerleştirme işlemleri yükseköğretim kurumları tarafından yapılmaktadır. Özel yetenek gerektiren programlara başvurular doğrudan yükseköğretim programının bağlı bulunduğu yükseköğretim kurumuna yapılır. Sınav ve değerlendirme işlemleri de ilgili yükseköğretim kurumu tarafından yürütülür.

Özel yetenek sınavı gerektiren programlar bu kılavuzda Tablo 5'te yer almaktadır. Bu programlara, kurum tarafından yapılan sınav puanları ile ağırlıklı ortaöğretim başarı puanlarının birinden oluşacak ağırlıklı puanlar göz önünde tutularak yerleştirme yapılacaktır.

Bu programlardan her birine en az kaç YGS puanı alan adayların başvuracaklarına, sınavı yapan ilgili yükseköğretim kurumunca puan türü belirtmeksizin karar verilir ve bu karar basın-yayın organlarıyla adaylara duyurulur.

Özel Yetenek Sınavı sonuçlarına göre öğrenci alan programlardan 2010-ÖSYS Yükseköğretim Programları ve Kontenjanları Kılavuzu Tablo 4'teki eş değer programlara yatay geçiş yoluyla geçmek isteyen adayların ilgili puan türünde 180 veya daha fazla YGS puanı almaları zorunludur.

Yurt dışı ve KKTC'deki üniversitelerin özel yetenek sınavı sonuçlarına göre öğrenci kabul eden programlarda öğrenime başlayan öğrencilerin, ülkemizdeki üniversitelere yatay geçiş yapmaları mümkün değildir.

Merkezî Yerleştirme ile bir yükseköğretim programına yerleştirilmiş adaylar da isterlerse özel yetenek sınavıyla öğrenci alan yükseköğretim programlarına başvurabilirler.

10. ÖSYS'DE ÖZEL DURUMU BULUNAN ADAYLAR

10.1. OKUL BİRİNCİLERİ

2547 sayılı Yükseköğretim Kanunu'nun 2880 sayılı Kanun'la değişik 45. maddesinin (a) fıkrası uyarınca, ortaöğretim okullarını birincilikle bitiren adaylar, genel kontenjana ek olarak yükseköğretim programlarında okul birincileri için ayrılacak kontenjanlardan yararlandırılacaklardır. 2009-2010 ders yılı okul birincileri bu kontenjanlardan, 2010-ÖSYS'ye girmek koşuluyla, sadece 2010-ÖSYS'de yararlanırlar.

Okul birincilerinin kendi okullarında en yüksek Ağırlıklı Ortaöğretim Başarı Puanına sahip olabilmeleri için okullarındaki en yüksek mezuniyet puanına sahip olmaları gerekir. Okul birincileri için ayrılan kontenjanlar sınırlıdır. Bu nedenle, tercihlerinin tümünü çok istenen programlar arasından yapan okul birincileri, puanlarının yüksek olmaması durumunda hiçbir programa yerleştirilmeyebilirler. Bu kılavuzda yer alan tüm genel kurallar, okul birincileri için de geçerlidir. 2010-ÖSYS'de 140'tan az YGS puanı alan okul birincileri, diğer adaylarda olduğu gibi yerleştirme işlemine alınmazlar.

10.2. BELLİ SANAT DALLARINDA ÜSTÜN YETENEKLİ ADAYLAR

Belli sanat dallarında üstün yetenekli olduğu saptanan öğrencilerin yükseköğretim programlarına alınmalarıyla ilgili işlemler Yükseköğretim Kurulunun belirlediği esaslar çerçevesinde yürütülecektir.

2547 sayılı Yükseköğretim Kanunu'nun 2880 sayılı Kanun'la değişik 45. maddesinin (b) fıkrası ve Yükseköğretim Kurulunun 27.11.1985 tarihli kararı uyarınca devlet konservatuvarlarının müzik ve sahne sanatları bölümleri ile güzel sanatlar fakültelerinin resim ve heykel bölümlerinde okumak isteyenlerin, üstün yeteneklerinin saptanması için ilgili yükseköğretim kurumlarına doğrudan başvurmaları gerekmektedir. Bu adayların değerlendirme ve seçme işlemleri Yükseköğretim Kurulunun anılan kararı uyarınca ilgili rektörlüklerin oluşturduğu komisyonlar tarafından yapılacaktır.

10.3. TÜBİTAK YARIŞMALARINDA BAŞARILI OLAN ADAYLAR

ÖSYS'ye başvuran adaylardan ortaöğretim kurumlarında okumakta iken Türkiye Bilimsel ve Teknolojik Araştırma Kurumu - Bilim İnsanı Destekleme Daire Başkanlığı (TÜBİTAK-BİDEB) tarafından:

- Uluslararası bilim olimpiyatlarına ve proje yarışmalarına gönderilen ve dereceye giren,
- Yurt içinde düzenlenen bilim olimpiyatlarında ve proje yarışmalarında dereceye giren

adaylar, katıldıkları ve derece aldıkları alanlarla ilgili yükseköğretim programlarını tercihleri arasında gösterdikleri takdirde, bu programlara yerleştirilmelerinde adayın ilgili AOBP'leri ayrı bir kat sayı ile çarpılarak 2010 yerleştirme puanlarına eklenecektir.

2010 yerleştirme puanlarına katılacak puanlar hesaplanırken, uluslararası bilim olimpiyatlarında altın madalya alanlara 0,10, gümüş madalya alanlara 0,09, bronz madalya alanlara 0,08; uluslararası bilim olimpiyatlarına katılan fakat derece alamayanlara 0,07; ulusal bilim olimpiyatları ile uluslararası proje yarışmalarında birinci olanlara 0,07, ikinci olanlara 0,06, üçüncü olanlara 0,05; ulusal proje yarışmasında birinci olanlara 0,05, ikinci olanlara 0,04, üçüncü olanlara 0,03 kat sayısı uygulanacaktır. Birden fazla kategoride derecesi bulunan adaylar için en yüksek olan kat sayı uygulanır. Bilim olimpiyatlarında veya proje yarışmalarında dereceye girenlerle ilgili yükseköğretim programları derece alınan alanlara göre 2010-ÖSYS Yükseköğretim Programları ve Kontenjanları Kılavuzunda verilecektir.

2010-ÖSYS'ye başvurmuş adaylardan bilim olimpiyatlarında ve proje yarışmalarında derece alanlara yukarıdaki uygulamanın yapılabilmesi için bu adayların, katıldıkları olimpiyat veya proje yarışmaları, aldıkları derece, derece aldıkları tarih, T.C.Kimlik Numaraları, adları ve soyadlarının TÜBİTAK tarafından ÖSYM'ye en geç **23 Temmuz 2010** tarihinde ulaşacak şekilde gönderilmesi gerekmektedir. Bu nedenle bu adayların yukarıda istenilen bilgileri, aldıkları dereceyi gösteren belgenin fotokopisi ile birlikte en geç **19 Temmuz 2010** tarihine kadar TÜBİTAK'a bir dilekçe ekinde ulaştırmaları gerekmektedir.

4702 sayılı Kanun'la 2547 sayılı Kanun'un 45. maddesine eklenen (d) bendi uyarınca TÜBİTAK'ın katıldığı Uluslararası Bilim Olimpiyatlarında altın, gümüş, bronz madalya alanlar ile Uluslararası ISEF Proje Yarışması ve AB Genç Bilim Adamları Yarışmasına katılarak; birincilik, ikincilik, üçüncülük ödülü alanlardan isteyenler, alanlarındaki yükseköğretim programlarından burslu programlar hariç istediklerine, sınavsız olarak kontenjan dışında Merkezimizce yerleştirileceklerdir. Adaylar bu isteklerini TÜBİTAK'a yazılı olarak en geç 22 Temmuz 2010 tarihine kadar bildireceklerdir. Bu adaylar yükseköğretim programlarından burslu olanlarına yerleştirilmek istiyorlarsa 2010-ÖSYS'ye girmek ve kendilerine verilecek olan ek puanla genel yerleştirme işlemlerine dahil olmak zorundadırlar. Bir başka deyişle burslu programlara sınavsız giriş yapılmayacaktır. Burslu olmayan programlara girmek isteyen adayların en az bir tercih yaparak bunu bir dilekçe ile TÜBİTAK'a bildirmeleri gerekir. Adaylar puanlarının yetersiz olması durumunda sınavsız giriş hakkından yararlanabilmek için alanlarıyla ilgili tercihlerini de dilekçelerinde açıkça belirtmelidirler. Kazandıkları derece nedeni ile 2010-ÖSYS'ye girmeyip sınavsız yerleştirilme hakkından yararlanmak isteyen adayların da mutlaka 2010-ÖSYS'ye başvurmaları gerekmektedir.

Bilim olimpiyatları ile proje yarışmalarında derecelere uygulanacak kat sayılar ve sınavsız giriş, ÖSYS'ye ilk kez başvurulduğu yıl uygulanır, bundan sonraki ÖSYS'lerde bu adaylar için herhangi bir uygulama yapılmaz. Derece alan adaylar ilk kez ÖSYS'ye başvurdukları yıl, T.C. Kimlik Numaralarını TÜBİTAK'a süresi içinde bir dilekçe ile bildirerek kendilerine ait derece bilgilerinin bu kurum tarafından ÖSYM'ye resmen ulaştırılmasını sağlamalıdır.

10.4. SPOR DALLARINDA ÜSTÜN BAŞARILI OLAN ADAYLAR

Spor dallarında yetenekli ve üstün başarılı adaylar, spor alanlarında yükseköğretim programlarına yerleştirilirken, bu adayların ağırlıklı ortaöğretim başarı puanları, Yükseköğretim Kurulunun belirleyeceği bir kat sayı ile çarpılarak 2010-YGS puanlarına eklenecektir. Bu uygulamadan yararlanabilmek için Olimpiyat Oyunları, Dünya Şampiyonası, Avrupa Şampiyonası, Akdeniz Oyunları, Karadeniz Oyunları, Güney Doğu Avrupa Ülkeleri Oyunları, Üniversiade Oyunları, Dünya ve Avrupa Gençlik Olimpik Festivali ile Dünya Askerî Oyunlarında 1., 2. veya 3.'lük kazanılması gerekir. Bu adaylar, merkezi yerleştirme dışında, YGS puanları, Ağırlıklı Ortaöğretim Başarı puanları, yükseköğretim programlarının kontenjanları ve adayların tercihleri göz önünde tutulmak suretiyle ÖSYM'ce yerleştirilecektir. 2010-2011 öğretim yılında spor ile ilgili alanlarda bir yükseköğretim programında okumak isteyenlerin, **1 Ocak 2010** tarihinden sonraki bir tarihte Başbakanlık Gençlik ve Spor Genel Müdürlüğünden veya özerk spor federasyonlarından alacakları/aldıkları Millî Sporcu Belgelerinin asıllarını veya noter tasdikli örneğini bir dilekçe ekinde **16 Temmuz 2010** tarihine kadar Merkezimize göndermeleri ve 2010-YGS'ye girmiş olmaları gerekmektedir.

2009-ÖSYS'de bu imkândan yararlanarak bir yükseköğretim programına yerleştirilmiş olan adaylar 2010-ÖSYS'de aynı imkândan yararlanmak için tekrar başvurduklarında, ağırlıklı ortaöğretim başarı puanlarına, Yükseköğretim Kurulunca belirlenen kat sayının yarısı kadar bir kat sayı uygulanacaktır.

10.5. BEDENSEL ENGELLİ ADAYLAR

Bedensel özelliklerinde ağır derecede ve sürekli olarak işlev kaybı veya bozukluğu (örneğin, bütün düzeltmelere rağmen görme veya işitme gücünde tam ya da önemli ölçüde eksiklik) olması nedeniyle eğitim-öğretim hizmetlerinden yeterince yararlanamayan adayların seçme ve yerleştirme işlemleri, ÖSYM Yürütme Kurulunun saptayacağı bir yöntemle, engel türü, engel derecesi, puanları ve tercihleri göz önünde bulundurularak yapılacaktır. Bu durumdaki adaylar bir üniversite veya devlet hastanesinden alacakları sağlık kurulu raporu ile kimlik bilgilerinin yer aldığı, engellerine ilişkin öz geçmişlerini ayrıntılı olarak anlatan bir dilekçeyi 2010-ÖSYS Aday Bilgi Formuna ekleyeceklerdir. Başvurma işlemleri bittikten sonra engelli duruma gelen adayların, raporlarını bir dilekçe ekinde hemen ÖSYM'ye göndermeleri gerekir. Bu raporlarda belirtilen engel dereceleri ÖSYM'nin görevlendireceği kurullarca incelenecek, adayların engelleri yüzünden ayrı bir seçme ve yerleştirme işlemine tabi tutulup

tutulmayacakları bu incelemelerin sonuçlarına göre belirlenecektir. Daha önceki yıllarda engelli olarak ÖSYS'ye başvuran ve raporları kabul edilen adaylar, engel durumlarında bir değişiklik olmasa da bu durumlarını belirten bir dilekçeyi ve eski raporlarının bir fotokopisini 2010-ÖSYS Aday Bilgi Formuna eklemelidirler. Raporları Merkezimize ulaşan ve kabul edilen adaylar, ayrı salonlarda sınava alınacaklar ve gerekli ise kendilerine okuyucu/işaretleyici verilecektir. Bu adayların Sınava Giriş ve Kimlik Belgelerinde “Engelli Salonu” yazılı olacaktır. ÖSYM'nin yetkili kurullarınca raporları kabul edilmeyen adaylar ÖSYS'ye başvuran diğer adaylar gibi işlem görecektir. Görme engelli adaylar sınava, kendilerinin kullanabilecekleri, görmeyenlere özel hesap makineleri getirebileceklerdir.

10.6. KKTC'DEN BAŞVURAN ADAYLAR

KKTC'den başvuran adaylar, kılavuzu KKTC'deki başvuru merkezlerinin birinden alacaklar; sınav ücretini, KKTC ÖSYM Sınav Merkezi Yöneticiliğince kılavuz üzerine yazılan banka hesap numarasına yatıracaklar ve başvurularını KKTC'deki başvuru merkezlerinden birinde yapacaklardır. Bu adaylar internet üzerinden bireysel başvuru yapamayacaklardır. Başvuruda banka dekontunun bir örneğini Başvuru Merkezine vereceklerdir.

10.7. YURT DIŞINDAN (KKTC HARIÇ) BAŞVURAN ADAYLAR

Türkiye dışında oturan adaylar, 2010-ÖSYS Aday Bilgi Formunda **YAZIŞMA ADRESİ** bilgi alanına semt, oturlan şehir ve ülke adını da yazacaklar; bu adaylar **İL KODU** bilgi alanına “91” yazacaklardır.

Yurt dışında bulunan adaylar sınav ücretlerini göndermek için şu iki yoldan birini seçebilirler:

- İsteyen adaylar, yurt içindeki yakınları yardımıyla, 2.5 maddesinde belirtilen kurallara göre gerekli ücreti yatırabilirler. Ancak, yurt içinden sınav ücretini yatıran kimse, bankadan alacağı iki nüsha banka dekontunu adaya iletmeli, aday da dekontun bir nüshasını 2010-ÖSYS Aday Bilgi Formuna eklemeli, diğerini saklamalıdır.
- İsteyen adaylar, ödemeleri gereken ücreti döviz olarak bankaya yatırabilirler. Ücretler ve ÖSYM'nin banka döviz hesap numarası bu kılavuzun arka kapağında yazılıdır. Bu yola başvuran adaylar, ücreti yatırdıklarını gösteren banka veya posta havale makbuzunu, 2010-ÖSYS Aday Bilgi Formuna ekleyeceklerdir.

Yurt dışında bulunan adaylar 2010-ÖSYS Aday Bilgi Formunu ve eklerini büyükçe ve sağlam bir zarf içine koyup Merkezimize iadeli taahhütlü olarak göndereceklerdir. Yurt dışında (KKTC hariç) oturmakta olan adayların, en geç **12 Şubat 2010** tarihi saat 17.30'a kadar Merkezimize ulaşan belgeleri işleme konacaktır.

2010-ÖSYS Aday Bilgi Formunu kurallara uygun olarak doldurmayan, banka veya posta havale makbuzu geçersiz olan ve 2010-ÖSYS Aday Bilgi Formunu süresi içinde Merkezimize ulaştırmayan adayların belgeleri işleme konmaz.

Türkiye'deki bir ortaöğretim kurumundan mezun olup yurt dışında oturmakta olan veya başvuru süresince yurt dışında olduğunu belgeleyen adaylar, bu belgeyi, 2010-ÖSYS Aday Bilgi Formuna, bir fotoğraf ve diplomalarının onaylı bir örneğini ekleyerek belirtilen süre içerisinde Merkezimize posta ile göndereceklerdir.

10.8. YURT DIŞINDA ÖĞRENİM GÖREN (TRANSKRİPTLİ) ADAYLAR

Ortaöğrenimlerini yurt dışında tamamlayan/sürdüren adaylar, 2010-ÖSYS Aday Bilgi Formunda **OKUL ADI** alanına “Yurt Dışı”, **OKUL KODU** alanına ise örgün lise için “910012”, açık öğretim lisesi için “919004” yazacaklardır.

► **Ortaöğrenimlerini yurt dışında bitirmiş olanlar**, diplomalarının onaylı sureti ile birlikte yurt dışındaki öğrenimleri sırasında aldıkları dersleri ve notları gösterir belgeyi (transkript);

► **hâlen ortaöğrenimlerini yurt dışında sürdürmekte olanlar**, 2009-2010 öğretim yılında mezun olabileceklerine ilişkin okullarından alacakları onaylı bir belge ile birlikte yurt dışındaki (son sınıf hariç) öğrenimleri sırasında aldıkları dersleri ve notları gösterir transkriptlerini (Bu adaylar, son sınıfta aldıkları notları gösteren transkriptlerini 2010 Haziran ayının sonuna kadar ÖSYM'ye ulaştırmalıdır.);

► **ortaöğrenimlerinin birinci veya ikinci yıllarını veya her iki yılını da yurt içindeki bir okulda okuduktan sonra yurt dışına giderek son sınıfını hâlen orada okuyanlar veya son sınıfını orada okuduktan sonra mezun olanlar**, yurt içinde okudukları yıllara ait tasdiknamelerinin onaylı örneği ile yurt dışında okudukları yıllara ait transkriptlerini;

► ortaöğrenimleriyle ilgili öz geçmişlerini (okul adı, yıl, okul türü, alan, okudukları ülke adı vb.) anlatan bir dilekçe ile birlikte zarf içine koyacaklar ve 2010-ÖSYS Aday Bilgi Formuna ekleyerek başvuru süresi içerisinde ÖSYM'ye ulaştıracaklardır.

Bu adayların ayrıca;

a) mezun oldukları veya okumakta oldukları okulların Türk liselerine denk olduğunu gösteren yurt içinde İl Millî Eğitim Müdürlüklerinden, yurt dışında Eğitim Müşavirliklerimizden alacakları denklik belgesini,

b) İl Millî Eğitim Müdürlüklerinden alacakları **hangi alanda öğrenim gördüklerini gösterir belgeyi** de dilekçelerine eklemeleri gerekir.

10.9. YURT DIŞINDA YÜKSEKÖĞRENİM GÖRMEK İSTEYENLER

2010-2011 öğretim yılında kendi imkânlarıyla Amerika Birleşik Devletleri, Avustralya, Yeni Zelanda, Kanada, AB'ye üye ve aday olan ülkeler ile Avrupa Ekonomik Alanına üye olan ülkeler (İzlanda, Lihtenşayn, Norveç ve İsviçre) hariç yurt dışında yükseköğrenim görmek isteyenlerin diploma denklik başvurularının değerlendirilebilmesi için 2010-ÖSYS'ye girmeleri ve ön lisans programları için ilgili puan türünde 140 veya daha fazla, lisans programları için ilgili puan türünde 180 veya daha fazla puan almaları şartı aranacaktır.

Yurt dışında öğrenime başlayan (yukarıda belirtilen ülkeler dahil) öğrencilerden Türkiye'deki üniversitelere yatay geçiş başvurularında ÖSYS Sınav Sonuç Belgesi veya aşağıda belirtilen muadil sayılan belgeler aranacaktır.

Lisans öğrenimi yapmak üzere yurt dışına gitmek isteyen öğrenciler aşağıda belirtilen belgelerden herhangi birini sağladıkları takdirde, ÖSYS'den minimum 180 puan alma koşulunu yerine getirmiş sayılırlar; ancak bu uygulama, söz konusu öğrenciler için Türkiye'deki yükseköğretim kurumlarına seçme ve yerleştirmede bir hak sağlamaz.

SAT 1 (Minimum 1000 puan)

ACT (Minimum 21 puan)

Abitur

Fransız Bakaloryası

GCE A Level Sertifikası (Minimum 2 ders)

Uluslararası Bakalorya (International Baccalaureat IB)

Avusturya Matura Diploması (Matura Reifezeugnis)

İtalya Maturita Diploması (Diploma di Maturita)

ÖSYS sonucuna göre yerleşilebilen ÖSYS Kılavuzunda yer alan ülkeler ile Kuzey Kıbrıs Türk Cumhuriyeti haricinde yurt dışında bulunan ülkelerde yüksek öğrenimine devam edecekler için ÖSYS sonuçlarının takip eden yıl için de geçerli olmasının uygun olduğuna T.C. Yükseköğretim Kurulu Başkanlığı Yürütme Kurulu'nca karar verilmiştir.

Yurt dışındaki yükseköğretim kurumlarında öğrenim göreceğ öğrencilerin öğrenciliklerini tanıtımları, Millî Eğitim Bakanlığı veya yurt dışı temsilciliklerimizde öğrenci dosyası açtırmaları ve vize almaları gerekmektedir.

10.10. BİR DEN FAZLA ORTAÖĞRETİM KURUMUNDAN DİPLOMA ALMIŞ OLAN ADAYLAR

En az iki diploması olanlar ile en az bir diploması olup 2009-2010 öğretim yılı içinde bir başka diploma alabilecek durumda olanlar, 2010-ÖSYS'ye başvururlarken bu okullardan birini seçeceklerdir. Ancak başvurusunu son sınıf öğrencisi olarak yapacak olan adaylar mezun olamadıklarında, kazandıkları yükseköğretim programına kayıt yaptıramayacaklarını göz önünde bulundurmalarıdır.

10.11. 2009-ÖSYS'YE BAŞVURMUŞ ANCAK 2008-2009 ÖĞRETİM YILINDA MEZUN OLAMAMIŞ ADAYLAR

Bu durumda olan adaylar, başvuru sırasında mezun durumda değilse, 2010-ÖSYS Aday Bilgi Formunun **11. ÖĞRENİM DURUMU** bilgi alanına durumlarına göre, **"1. Bir ortaöğretim kurumunun son sınıfında okumaktayım."** veya **"2. Bir ortaöğretim kurumunun son sınıfında beklemeliyim."** ifadesini yazacaklardır.

Ortaöğretim kurumlarında okumakta iken ÖSYM'ce 2009-ÖSYS'de bir yükseköğretim programına yerleştirildiği hâlde o yıl mezun olmadığı için kayıt yaptıramayan adaylar, başvuru sırasında mezun durumda iseler, 2010-ÖSYS Aday Bilgi Formunun **11. ÖĞRENİM DURUMU** bilgi alanına **"4. Bir ortaöğretim kurumunu bitirdikten sonra ÖSYM'ce yerleştirilmedim ve ön kayıtla kayıt olmadım."** ifadesini yazacaklar ve okullarından alacakları hangi tarihte mezun olduklarını gösteren belgeyi bir dilekçeyle birlikte **ÖSYM Sınav Hizmetleri Müdürlüğü 06538 Bilkent/Ankara** adresine göndereceklerdir. Bu yapılmadığı takdirde adaylar, bir önceki yıl yerleştirilmiş aday işlemi göreceklidir.

2010-ÖSYS'ye başvurma sırasında mezun durumda olmayan ancak, başvurduktan sonra **2010 Haziran ayı öncesinde** mezun olan adaylar bu kılavuzun sonundaki **2010-ÖSYS ÖĞRENİM BİLGİLERİ DEĞİŞİKLİĞİ DİLEKÇE ÖRNEĞİ'**ni dolduracaklar, bu dilekçeye diploma veya belgelerinin suretini ekleyecekler ve bu evrakı **11 Haziran 2010** tarihine kadar ÖSYM Sınav Hizmetleri Müdürlüğüne ulaştıracaklardır.

10.12.2010-ÖSYS'YE BAŞVURDUKTAN SONRA BİLGİLERİNDE DEĞİŞİKLİK OLANLAR

Kimlik Bilgilerinde Değişiklik Olanlar: 2010-ÖSYS'ye başvurduktan sonra kimlik bilgilerinde (**1-9. bilgi alanları**) değişiklik olan adaylar, bu değişikliği önce Nüfus ve Vatandaşlık İşleri Genel Müdürlüğünün Merkezî Nüfus İdaresi Sisteminde (MERNİS) yaptırılmalıdır. Merkezî Nüfus İdaresi Sisteminde (MERNİS) değişiklik yapıldıktan sonra, bu değişiklikleri ÖSYM'nin <http://ais.osym.gov.tr> internet adresini kullanıp ÖSYM'ye bildireceklerdir.

Kimlik Bilgilerinin “UYRUĞU” Alanında Değişiklik Olanlar: 2010-ÖSYS'ye başvurduktan sonra uyuğunda (10. bilgi alanı) değişiklik yapmak isteyen adaylar bu kılavuzdaki Genel Amaçlı Dilekçe Örneği'ni kullanarak Merkezimize başvuracaklardır.

Öğrenim Bilgilerinde Değişiklik Olanlar: 2010-ÖSYS'ye başvurduktan sonra öğrenim bilgilerinde (**11-18. bilgi alanları**) değişiklik olan adaylar, bu kılavuzun sonunda yer alan **2010-ÖSYS Öğrenim Bilgileri Değişikliği Dilekçe Örneği**'ni kullanarak ve dilekçenin sonundaki açıklamaları okuyup ilgili belgeleri ekleyerek Merkezimize **en geç 11 Haziran 2010** tarihine kadar başvuracaklardır.

Diğer Bilgilerinde Değişiklik Olanlar: 2010-ÖSYS'ye başvurduktan sonra; sınava ilişkin bilgilerinde, iletişim bilgileri ile boy ve kilo bilgilerinde (**19-25. bilgi alanları**) değişiklik olan adaylar, bu bilgilerini <http://ais.osym.gov.tr> internet adresinden kendileri değiştirebileceklerdir.

Başvuru yaptıktan sonra YGS'ye Girme İsteğinde değişiklik yapmak isteyen adayların, başvuru süresi içinde ÖSYM'nin internet sayfasında “2010-YGS'ye Girme İsteği Değişikliği” başlıklı alana girmeleri ve buradaki açıklamalar doğrultusunda istenilen işlemleri yapmaları gerekir.

İnternet ortamında işlem yapmak istemeyen adaylar ile kişisel bilgilerinin kurumlara tanıtım ve burs amacıyla verilmesini istemeyen adaylar da bu isteklerini <http://ais.osym.gov.tr> internet adresini kullanıp ÖSYM'ye iletebileceklerdir.

11. ÖSYM İLE YAZIŞMALAR

Adaylar, yeniden belge çıkarılması, sınav sonuçlarının incelenmesi ve 10.12. maddede yer almayan isteklerinde, bu kılavuzun sonunda yer alan **Genel Amaçlı Dilekçe Örneği**'ni kullanarak Merkezimize başvuracaklardır. Dilekçenin işleme alınabilmesi için dilekçelerde mutlaka adayın T.C. Kimlik Numarası, adı, soyadı, adresi, imzası ve ÖSYM'nin <http://ais.osym.gov.tr> internet adresinden alınacak evrak referans numarası bulunmalıdır. Adayların dilekçelerinin aslını Merkezimize ulaştırmaları gerekmektedir. Merkezimize faksla ulaştırılan dilekçeler kesinlikle işleme konulmayacaktır.

Merkezimizce adaylara gönderilen Sınava Giriş ve Kimlik Belgesi, Sınav Sonuç Belgesi vb. belgelerin postada gecikmesinden veya kaybolmasından Merkezimiz sorumlu değildir. Sınava Giriş ve Kimlik Belgesi dilekçe ile ÖSYM'den temin edilemez.

Sınava Giriş ve Kimlik Belgesi ellerine geçmeyen veya kaybedenler, ÖSYM Sınav Merkezi Yöneticiliklerin veya ÖSYM Bürolarından sınav haftasında 3,00 TL karşılığında bu belgelerini yeniden edinebilirler. Bu belge sadece adayın kendisine veya birinci derece yakınlarına (anne, baba, kardeş, eş ve çocuk) kimlik kontrolü yapılarak verilir.

Sınav Sonuç Belgesini yeniden edinmek isteyen adaylar, bu belgelerini Merkezimizden ücreti karşılığında yeniden edinebilirler. Belge, sadece adayın kendisine veya birinci derece yakınlarına (anne, baba, kardeş, eş ve çocuk) kimlik kontrolü yapılarak ücreti karşılığında elden verilir. Bu belge ayrıca aday tarafından alınmış evrak referans numarasının belirtilmesi koşuluyla mürakat eden kişiye de ücreti karşılığında elden verilir.

Sınav Sonuç Belgesini yeniden edinmek isteyen adaylar, bu kılavuzun sonunda yer alan Genel Amaçlı Dilekçe Örneği'ni veya fotokopisini kullanarak Merkezimize posta yoluyla da başvurabilirler. Dilekçenin işleme konabilmesi için ÖSYM'nin T.C. Ziraat Bankası Ankara Güneşler Şubesi 6032068-5001 numaralı hesabına 3,00 TL yatırdıklarını gösteren dekontu dilekçelerine eklemeleri gereklidir. Adaylar doldurdıkları dilekçeyi PTT kanalıyla ÖSYM Sınav Hizmetleri Müdürlüğü 06538 Bilkent/Ankara adresine gönderebilirler ya da elden teslim edebilirler.

Kendi sınav sonucunun incelenmesini isteyen adaylar, bu sonuçların ÖSYM tarafından internet ortamında açıklanmasından itibaren en geç 30 gün içinde, bu kılavuzun sonunda yer alan **Genel Amaçlı Dilekçe Örneği**'ni kullanarak Merkezimize başvurmalıdır. Bu adayların inceleme masrafları karşılığı; ÖSYM'nin T.C. Ziraat Bankası Ankara Güneşler Şubesi 6032068-5001 numaralı hesabına 5,00 TL yatırdıklarını gösteren dekontu dilekçelerine eklemeleri gerekir. Adaylar hazırladıkları dilekçeyi PTT kanalıyla ÖSYM Sınav Hizmetleri Müdürlüğü 06538 Bilkent/Ankara adresine gönderebilirler ya da elden teslim edebilirler. Süre hesabında ÖSYM Genel Evrak Biriminin tarih damgası esas alınır. Sınav evrakı, Merkezimizde sınav tarihinden itibaren en az 100 takvim günü saklandıktan sonra imha edilir.

Merkezimizde bulunan her türlü sınav evrakının aslı, yargı organlarının aksi kararları olmadıkça, aday dahil hiçbir kişi ya da kuruma gösterilmez veya verilmaz.

12. ADAYLARIN İNTERNET ORTAMINDA YAPABİLECEKLERİ İŞLEMLER

Adaylar başvuru işlemini tamamladıktan sonra, <http://ais.osym.gov.tr> adresine T.C. Kimlik Numaraları ve kayıt sırasında kendilerine verilen çıktıda yer alan şifreyle giriş yapabilirler.

Yukarıda belirtilen internet adresinde adayların yapabileceği başlıca işlemler şunlardır:

- a) 2008 veya 2009-ÖSYS'ye başvuranlardan öğrenim bilgilerinde bir değişiklik olmayanlar için, 2010-ÖSYS başvurusunu yapma
- b) Başvuru işlemi sonrasında başvuru kayıt bilgilerini görme
- c) ÖSYM'nin belirleyeceği tarihlerde, sınava ilişkin bilgiler ile iletişim bilgilerini değiştirme
- d) Öğrenim bilgilerini ve diploma notu / puanı bilgilerini öğrenme
- e) Sınav sonuç bilgilerini görme
- f) Yükseköğretim programları tercihlerini yapma
- g) Yerleştirme sonuçlarını öğrenme

Başvuruda, "İnternet üzerinden işlem yapmak istemiyorum." seçeneğini işaretleyen adaylar, sınav sonuçlarını internette öğrenemeyeceklerdir. Ayrıca internet üzerinden bazı işlemlerini de yapamayacaklardır.

13. KİMLER TÜRKİYE'DEKİ YÜKSEKÖĞRETİM PROGRAMLARINA KAYIT YAPTIRAMAZLAR ?

Durumları aşağıdaki bentlerden birine uyanlar, 2010-ÖSYS'ye katılsalar bile belirtilen istisnalar dışında yükseköğretim programlarına yerleştirilmeyecekler, bu durumları bilinmediği için yerleştirme ve kayıt işlemi yapılanlar ise bundan doğan bütün haklarını kaybedeceklerdir. Bu nedenle bu durumda olan adayların Türkiye'deki bir yükseköğretim programına kayıt olmak amacıyla 2010-ÖSYS'ye girmeleri anlamsızdır.

- a) 2547 sayılı Kanun'un 54. maddesine göre bir yükseköğretim kurumundan disiplin suçu nedeniyle çıkarma cezası verilenler,
- b) 1111 sayılı Askerlik Kanunu hükümlerine ve bu konuda Millî Savunma Bakanlığınca yayınlanan prensip emirlerine göre askerlik hizmetlerini erteletme hakkını kaybedenler,
- c) İki veya üç yıllık bir yükseköğretim programını bitirmiş olup dört yıldan daha az süreli bir başka yükseköğretim programına girmek isteyenlerden askerliğini yapmamış olanlar (İki veya üç yıl süreli bir yükseköğretim programından mezun olup askerliğini yapmamış olan adaylar dört yıl veya daha fazla süreli bir yükseköğretim programına girmek için 2010-ÖSYS'ye başvurabilirler.),
- d) Dört yıl veya daha fazla süreli bir yükseköğretim programını bitirmiş olanlardan askerliğini yapmamış olan adaylar.

Tablo 1 A
AYGS Puanlarının Hesaplanabilmesi İçin
Hangi Testlerden En Az Kaç Ham Puan Almak Gerekir?

	Türkçe	Temel Matematik	Sosyal Bilimler	Fen Bilimleri
YGS-1	4 testin en az ikisinin ham puanı $\geq 0,5$			
YGS-2	4 testin en az ikisinin ham puanı $\geq 0,5$			
YGS-3	4 testin en az ikisinin ham puanı $\geq 0,5$			
YGS-4	4 testin en az ikisinin ham puanı $\geq 0,5$			
YGS-5	4 testin en az ikisinin ham puanı $\geq 0,5$			
YGS-6	4 testin en az ikisinin ham puanı $\geq 0,5$			

Tablo 1 B
ALYS Puanlarının Hesaplanabilmesi İçin
Hangi Testlerden En Az Kaç Ham Puan Almak Gerekir?

	Matematik	Geometri	Fizik	Kimya	Biyoloji
MF-1	5 testin en az ikisinin ham puanı $\geq 0,5$				
MF-2	5 testin en az ikisinin ham puanı $\geq 0,5$				
MF-3	5 testin en az ikisinin ham puanı $\geq 0,5$				
MF-4	5 testin en az ikisinin ham puanı $\geq 0,5$				

	Matematik	Geometri	Türk Dili ve Edebiyatı	Coğrafya-1
TM-1	4 testin en az ikisinin ham puanı $\geq 0,5$			
TM-2	4 testin en az ikisinin ham puanı $\geq 0,5$			
TM-3	4 testin en az ikisinin ham puanı $\geq 0,5$			

	Türk Dili ve Edebiyatı	Coğrafya-1	Tarih	Coğrafya-2	Felsefe Grubu
TS-1	5 testin en az ikisinin ham puanı $\geq 0,5$				
TS-2	5 testin en az ikisinin ham puanı $\geq 0,5$				

	Yabancı Dil
DİL-1	Dil ham puanı $\geq 0,5$
DİL-2	Dil ham puanı $\geq 0,5$
DİL-3	Dil ham puanı $\geq 0,5$

Tablo 1 C**Yükseköğretim Programlarına Başvurabilmek İçin En Az Kaç Puan Almak Gerekir?**

Yükseköğretim Programının Türü	İlgili Puan Türleri	Puan Koşulu
Meslek Yüksekokulu ön lisans programlarını tercih edebilmek için (Sınavsız Geçişten boş kalan kontenjanlar dahil)	İlgili YGS Puan Türünde	En az 140 puan
Açık öğretim ön lisans programlarını tercih edebilmek için	İlgili YGS Puan Türünde	En az 140 puan
Açık öğretim lisans programlarını tercih edebilmek için (İngilizce Öğretmenliği hariç)	İlgili YGS Puan Türünde	En az 140 puan
Özel yetenek gerektiren lisans programlarına ön kayıt yaptırabilmek için (Eğitim prog. hariç)	İlgili YGS Puan Türünde	En az 140 puan veya 180 puan (*)
Yerleştirmede meslek lisesi çıkışlı adaylara ek puan verilen lisans programlarını tercih edebilmek için (Bakınız Tablo 3A ve Tablo 3B)	İlgili YGS Puan Türünde	En az 180 puan
Yerleştirmede meslek lisesi çıkışlı adaylara ek puan verilen programlar dışındaki lisans programlarını tercih edebilmek için	İlgili LYS Puan Türünde	En az 180 puan

(*) Liseler, meslek liseleri, öğretmen liseleri ve güzel sanatlar liselerinin El Sanatları, El Sanatları Teknolojisi, El Sanatları ve Çiçek, Dekoratif El Sanatları, Grafik, Grafik Sanatlar, Grafik Tasarım, Müzik, Nakış, Resim, Uygulamalı Resim, Sanat, Sanat (Müzik), Sanat (Resim), Seramik, Seramik Sanatı, Spor, Tasarım ve Teknolojisi alanlarından mezun olan adaylardan ve milli sporculardan, aynı alanlardaki eğitim programlarına başvuracakların YGS puan türlerinin en az birinden 140 ve üzeri puan almaları gerekir.

Yukarıda sözü edilenler dışındaki alanlardan mezun olan adayların başvurabilmeleri için ise YGS puan türlerinin en az birinden 180 ve üzeri puan almaları gerekir.

Tablo 1D
YGS'deki Testler ve Kapsamları

Test	Testin Kapsamı	Soru Sayısı
Türkçe Testi	Türkçeyi kullanma gücü ile ilgili sorular	40
Sosyal Bilimler Testi	Sosyal Bilimlerdeki temel kavram ve ilkelerle düşünmeye dayalı sorular Tarih Coğrafya Felsefe	17 14 9
Temel Matematik Testi	Matematiksel ilişkilerden yararlanma gücü ile ilgili sorular	40
Fen Bilimleri Testi	Fen Bilimlerindeki temel kavram ve ilkelerle düşünmeye dayalı sorular Fizik Kimya Biyoloji	14 13 13

Tablo 1E
YGS Puan Türleri

Puan Türü	Testlerin Ağırlıkları (%)			
	Türkçe	Sosyal Bilimler	Temel Matematik	Fen Bilimleri
YGS-1	20	10	40	30
YGS-2	20	10	30	40
YGS-3	40	30	20	10
YGS-4	30	40	20	10
YGS-5	37	20	33	10
YGS-6	33	10	37	20

Tablo 1F
LYS'lerdeki Testler

Sınav	Sınavın Kapsamı	Soru Sayısı
Matematik Sınavı (LYS-1)	Matematik Testi	50
	Geometri Testi	
	Geometri	22
	Analitik Geometri	8
Fen Bilimleri Sınavı (LYS-2)	Fizik Testi	30
	Kimya Testi	30
	Biyoloji Testi	30
Edebiyat-Coğrafya Sınavı (LYS-3)	Türk Dili ve Edebiyatı Testi	56
	Coğrafya-1 Testi*	24
Sosyal Bilimler Sınavı (LYS-4)	Tarih Testi (Çağdaş Türk ve Dünya Tarihi dahil)	44
	Coğrafya-2 Testi	16
	Felsefe Grubu Testi	
	Psikoloji	10
	Sosyoloji	10
Mantık	10	
Yabancı Dil Sınavı (LYS-5)	Kelime bilgisi ve dil bilgisi	20
	Çeviri	12
	Okuduğunu anlama	48

* Edebiyat-Coğrafya Sınavındaki Coğrafya-1 soruları, genel liselerin Türkçe-Matematik alanında okutulan Coğrafya dersinin konularıyla sınırlı olacaktır.

Tablo 1G
LYS Puan Türleri

Puan Türü	Testlerin Ağırlıkları (%)								
	YGS				LYS				
	Türkçe	Sosyal Bil.	Temel Matematik	Fen Bil.	Matematik	Geometri	Fizik	Kimya	Biyoloji
MF-1	11	5	16	8	26	13	10	6	5
MF-2	11	5	11	13	16	7	13	12	12
MF-3	11	7	11	11	13	5	13	14	15
MF-4	11	6	14	9	22	11	13	9	5

Puan Türü	Testlerin Ağırlıkları (%)							
	YGS				LYS			
	Türkçe	Sosyal Bil.	Temel Matematik	Fen Bil.	Matematik	Geometri	Türk Dili ve Ed.	Coğrafya-1
TM-1	14	5	16	5	25	10	18	7
TM-2	14	7	14	5	22	8	22	8
TM-3	15	10	10	5	18	7	25	10

Puan Türü	Testlerin Ağırlıkları (%)								
	YGS				LYS				
	Türkçe	Sosyal Bil.	Temel Matematik	Fen Bil.	Türk Dili ve Ed.	Coğrafya-1	Tarih	Coğ.-2	Felsefe Gr.
TS-1	13	12	10	5	15	8	15	7	15
TS-2	18	11	6	5	25	5	15	5	10

Puan Türü	Testlerin Ağırlıkları (%)				
	YGS				LYS
	Türkçe	Sosyal Bilimler	Temel Matematik	Fen Bilimleri	Yabancı Dil
DİL-1	15	9	6	5	65
DİL-2	25	13	7	5	50
DİL-3	48	20	7	5	20

Tablo 2A (*)**Yerleřtirmede Kullanılacak Puanlar Hesaplanırken Ağırlıklı Ortaöğretim Başarı Puanının (AOBP) Çarpılacağı Kat Sayılar**

YERLEŐTİME PUANLARI	AOBP-SÖZ		AOBP-SAY		AOBP-EA	
	Alanında Yerleřirken	Diğeri Programlara Yerleřirken	Alanında Yerleřirken	Diğeri Programlara Yerleřirken	Alanında Yerleřirken	Diğeri Programlara Yerleřirken
Y-YGS-1, 2	-	-	0,15	0,13	-	-
Y-YGS-3, 4	0,15	0,13	-	-	-	-
Y-YGS-5, 6	-	-	-	-	0,15	0,13
Y-MF-1, 2, 3, 4	-	-	0,15	0,13	-	-
Y-TM-1, 2, 3	-	-	-	-	0,15	0,13
Y-TS-1, 2	0,15	0,13	-	-	-	-
Y-DİL-1, 2, 3	0,15	0,13	-	-	-	-

Tablo 2B (*)**Bir Mesleğeye Yönelik Program Uygulayan Ortaöğretim Kurumu Mezunlarına Verilecek Olan Ek Puanların Hesaplanmasında Kullanılacak AOBP'ler ve Çarpılacağı Kat Sayılar**

EKPUNLAR	AOBP-SÖZ	AOBP-SAY	AOBP-EA
Sözel Ek Puan (YGS-3, 4, TS-1, 2 ve DİL-1, 2, 3 puanlarına eklenir.)	0,05	-	-
Sayısal Ek Puan (YGS-1, 2 ve MF-1, 2, 3, 4 puanlarına eklenir.)	-	0,05	-
Eřit Ağırlıklı Ek Puan (YGS-5, 6 ve TM-1, 2, 3 puanlarına eklenir.)	-	-	0,05

(*) 2009-ÖSYS'de bir yükseköğretim programına (açık öğretim kontenjansız programlarına yerleşenler ile sınavsız geçişle yerleşenler hariç) yerleřtirilen veya ön kayıtla kaydolun adaylar için bu kat sayıların yarısı alınacaktır.

Tablo 3A

Ortaöğretimdeki Alanlar ile Aynı Alanlardaki Lisans Programları

Yükseköğretim Programları	Puan Türü	Yükseköğretim Programları	Puan Türü
Lise, Sosyal Bilimler Lisesi, Yabancı Dil Ağırlıklı Lise, Özel Lise, Anadolu Lisesi, Yabancı Dille Öğretim Yapan Özel Lise, Askeri Lise, Polis Koleji, Akşam Lisesi, Özel Akşam Lisesi, Açıköğretim Lisesi ve Çok Programlı Lise adlı ortaöğretim kurumlarının Sosyal Bilimler, Edebiyat, Sosyal Bilimler ve Edebiyat, Dil ve Edebiyat ve Genel Kültür alanlarından mezun olanlar aşağıdaki lisans programlarına yerleştirilirken ilgili AOBP'leri 0,15 ile çarpılacaktır.			
Anadolu Öğretmen Lisesi ve Öğretmen Lisesi adlı ortaöğretim kurumlarının Sosyal Bilimler, Edebiyat, Sosyal Bilimler ve Edebiyat, Dil ve Edebiyat, Genel Kültür ve Sınıf Öğretmenliği alanlarından mezun olanlar ile Öğretmen Okulu ve Köy Enstitüsü mezunları da aşağıdaki lisans programlarına yerleştirilirken ilgili AOBP'leri 0,15 ile çarpılacak; ayrıca renkli yazılan ve yanında (*) olan lisans programlarına yerleştirilirken yerleştirme puanlarına ilgili AOBP'nin 0,05 ile çarpılmasından elde edilecek olan ek puanlar katılacaktır.			
Acil Yardım ve Afet Yönetimi (Yüksekokul)	YGS-2	Kültür Yönetimi	TS-1
Arkeoloji	TM-3	Küresel ve Uluslararası İlişkiler	TM-2
Arkeoloji ve Sanat Tarihi	TS-1	Medya ve İletişim	TS-1
Avrupa Birliği İlişkileri	TM-2	Medya ve İletişim Sistemleri	TS-1
Azerbaycan Türkçesi ve Edebiyatı	TS-2	Moda Tasarımı (Yüksekokul)	YGS-5
Basın ve Yayın	TS-1	Okul Öncesi Öğretmenliği (*)	YGS-5
Bilgi ve Belge Yönetimi	TM-1	Özel Eğitim Öğretmenliği (*)	YGS-4
Coğrafya	TS-1	Pazarlama (Fakülte)	TM-1
Coğrafya Öğretmenliği (*)	TS-1	Pazarlama (Yüksekokul)	YGS-6
Çağdaş Türk Lehçeleri ve Edebiyatları	TS-2	Prehistorya	TM-3
Çalışma Ekonomisi ve Endüstri İlişkileri	TM-1	Protostorya ve Ön Asya Arkeolojisi	TM-3
Çocuk Gelişimi (Fakülte)	TM-3	Psikoloji	TM-3
Çocuk Gelişimi (Yüksekokul)	YGS-5	Radyo, Sinema ve Televizyon	TS-1
Din Kültürü ve Ahlak Bilgisi Öğr. (*)	YGS-4	Radyo ve Televizyon	TS-1
Dünya Dinleri	TS-1	Rehberlik ve Psikolojik Danışmanlık	TM-3
Ebelik (Fakülte)	MF-3	Reklam Tasarımı ve İletişimi	TS-1
Ebelik (Yüksekokul)	YGS-2	Reklamcılık	TS-1
Edebiyat Programları	TM-3	Reklamcılık ve Halkla İlişkiler	TS-1
Ekonomi	TM-1	Sanat Tarihi	TS-2
Ekonomi Politik ve Toplum Felsefesi	TM-3	Sanat ve Sosyal Bilimler Programları	TM-3
Ekonomi-Yönetim Bilimleri Programları	TM-1	Sanat Yönetimi	TS-2
Eşit Ağırlıklı Programlar (Fakülte)	TM-2	Sınıf Öğretmenliği (*)	TM-2
Eşit Ağırlıklı Programlar (Yüksekokul)	YGS-5	Sinema ve Televizyon	TS-1
Felsefe	TM-3	Siyaset Bilimi	TM-2
Felsefe Grubu Öğretmenliği (*)	TM-3	Siyaset Bilimi ve Uluslararası İlişkiler	TM-2
Gastronomi (Yüksekokul)	YGS-4	Sosyal Bilimler Öğretmenliği (*)	TS-1
Gazetecilik	TS-1	Sosyal Hizmet (Fakülte)	TM-3
Görme Engelliler Öğretmenliği (*)	YGS-4	Sosyal Hizmet (Yüksekokul)	YGS-5
Görsel İletişim Tasarımı	TS-1	Sosyal Programlar	TM-3
Halkbilim	TS-1	Sosyoloji	TM-3
Halkla İlişkiler	TS-1	Sözel Programlar (Yüksekokul)	YGS-4
Halkla İlişkiler ve Reklamcılık	TS-1	Sümeroloji	TS-2
Halkla İlişkiler ve Tanıtım	TS-1	Tarih	TS-2
Hemşirelik (Fakülte)	MF-3	Tarih Öğretmenliği (*)	TS-2
Hemşirelik (Yüksekokul)	YGS-2	Televizyon Haberciliği ve Programcılığı	TS-1
Hemşirelik ve Sağlık Hizmetleri	MF-3	Turist Rehberliği (Alm., Fra., İng.)	DİL-1
Hitoloji	TS-2	Turist Rehberliği (Batı Dilleri)	DİL-2
İktisadi Programlar	TM-1	Turist Rehberliği (Doğu Dilleri)	DİL-3
İktisat	TM-1	Turizm Animasyonu (Yüksekokul)	YGS-4
İlahiyat	YGS-4	Türk Dili ve Edebiyatı	TS-2
İletişim	TS-1	Türk Dili ve Edebiyatı Öğretmenliği (*)	TS-2
İletişim Bilimleri	TS-1	Türk Halkbilimi	TS-1
İletişim Sanatları	TS-1	Türkçe Öğretmenliği (*)	TS-2
İletişim Tasarımı	TS-1	Uluslararası, İktisat, İşletme Programları	TM-1
İnsan Kaynakları Yönetimi (Fakülte)	TM-1	Uluslararası İlişkiler	TM-2
İnsan Kaynakları Yönetimi (Yüksekokul)	YGS-6	Uluslararası İlişkiler ve Avrupa Birliği	TM-2
İşitme Engelliler Öğretmenliği (*)	YGS-4	Üstün Zekalılar Öğretmenliği (*)	YGS-6
İşletme	TM-1	Yaygın Din Öğretimi ve Uygulamaları	YGS-4
İşletme Bilgi Yönetimi (Yüksekokul)	YGS-6	Yeni Medya	TS-1
İşletme-Ekonomi	TM-1	Zihin Engelliler Öğretmenliği (*)	YGS-4
Klasik Arkeoloji	TM-3		

Bazı programların yanında yer alan (Fakülte/Fak.) veya (Yüksekokul/YO) yazısı o programın Fakülte ya da Yüksekokul bünyesinde bulunmasına göre puan türündeki farklılığı belirtmek içindir.

Tablo 3A

Ortaöğretimdeki Alanlar ile Aynı Alanlardaki Lisans Programları

Yükseköğretim Programları	Puan Türü	Yükseköğretim Programları	Puan Türü	Yükseköğretim Programları	Puan Türü
Lise, Sosyal Bilimler Lisesi, Yabancı Dil Ağırlıklı Lise, Özel Lise, Anadolu Lisesi, Yabancı Dille Öğretim Yapan Özel Lise, Askeri Lise, Polis Koleji, Akşam Lisesi, Özel Akşam Lisesi, Açıköğretim Lisesi ve Çok Programlı Lise adlı ortaöğretim kurumlarının Türkçe - Matematik alanından mezun olanlar aşağıdaki lisans programlarına yerleştirilirken ilgili AOBP'leri 0,15 ile çarpılacaktır.					
Anadolu Öğretmen Lisesi ve Öğretmen lisesi adlı ortaöğretim kurumlarının Türkçe-Matematik alanından mezun olanlar aşağıdaki lisans programlarına yerleştirilirken ilgili AOBP'leri 0,15 ile çarpılacak; ayrıca renkli yazılan ve yanında (*) olan lisans programlarına yerleştirilirken yerleştirme puanlarına ilgili AOBP'nin 0,05 ile çarpılmasından elde edilecek olan ek puanlar katılacaktır.					
Acil Yardım ve Afet Yönetimi (YO)	YGS-2	İşitme Engelliler Öğretmenliği (*)	YGS-4	Sigortacılık ve Risk Yönetimi (Fakülte)	TM-1
Aile ve Tüketici Bilimleri	TM-2	İşletme	TM-1	Sigortacılık ve Risk Yönetimi (YO)	YGS-6
Aktiürya (Yüksekokul)	YGS-1	İşletme Bilgi Yönetimi (Yüksekokul)	YGS-6	Sivil Hava Ulaştırma İşletmeciliği (YO)	YGS-6
Aktiürya Bilimleri	MF-1	İşletme Enformatiği	TM-1	Siyaset Bilimi	TM-2
Antropoloji	TM-3	İşletme-Ekonomi	TM-1	Siyaset Bilimi ve Kamu Yönetimi	TM-2
Arkeoloji	TM-3	Kamu Yönetimi	TM-2	Siyaset Bilimi ve Uluslararası İlişkiler	TM-2
Avrupa Birliği İlişkileri	TM-2	Kentsel Tasarım ve Peyzaj Mimarisi	MF-4	Sosyal Hizmet (Fakülte)	TM-3
Azerbaycan Türkçesi ve Edebiyatı	TS-2	Kentsel Tasarım ve Peyzaj Mimarlığı	MF-4	Sosyal Hizmet (Yüksekokul)	YGS-5
Bankacılık (Fakülte)	TM-1	Klasik Arkeoloji	TM-3	Sosyal Programlar	TM-3
Bankacılık (Yüksekokul)	YGS-6	Konaklama İşletmeciliği (YO)	YGS-6	Sosyoloji	TM-3
Bankacılık ve Finans (Fakülte)	TM-1	Konaklama ve Turizm İşletmeciliği (YO)	YGS-6	Tarım Ekonomisi	TM-1
Bankacılık ve Finans (Yüksekokul)	YGS-6	Kültür Varlıklarını Koruma ve Onarım	TM-1	Tarım İşletmeciliği	MF-2
Bankacılık ve Finansman	TM-1	Küresel ve Uluslararası İlişkiler	TM-2	Tekstil Geliştirme ve Pazarlama	TM-1
Bankacılık ve Sigortacılık (Fakülte)	TM-1	Lojistik Yönetimi	TM-1	Turizm İşletmeciliği (Fakülte)	TM-1
Bankacılık ve Sigortacılık (YO)	YGS-6	Maliye	TM-1	Turizm İşletmeciliği (Yüksekokul)	YGS-6
Bilgi ve Belge Yönetimi	TM-1	Matematik	MF-1	Turizm İşletmeciliği ve Otelcilik (Fak.)	TM-1
Bilgisayar Tekn.ve Bilişim Sistemleri (YO)	YGS-1	Matematik Öğretmenliği (*)	MF-1	Turizm İşletmeciliği ve Otelcilik (YO)	YGS-6
Çalışma Ekonomisi ve Endüstri İlişkileri	TM-1	Moda Tasarımı (Yüksekokul)	YGS-5	Turizm ve Otel İşletmeciliği (Fakülte)	TM-1
Çocuk Gelişimi (Fakülte)	TM-3	Muhasebe (Fakülte)	TM-1	Turizm ve Otel İşletmeciliği (YO)	YGS-6
Çocuk Gelişimi (Yüksekokul)	YGS-5	Muhasebe (Yüksekokul)	YGS-6	Turizm ve Otelcilik (Fakülte)	TM-1
Deniz İşletmeciliği ve Yönetimi	TM-1	Muhasebe Bilgi Sistemleri (YO)	YGS-6	Turizm ve Otelcilik (Yüksekokul)	YGS-6
Denizcilik İşletmeleri Yönetimi (YO)	YGS-6	Muhasebe ve Denetim	TM-1	Türk Dili ve Edebiyatı	TS-2
Ebelik (Fakülte)	MF-3	Muhasebe ve Finans Yönetimi	TM-1	Türk Dili ve Edebiyatı Öğr. (*)	TS-2
Ebelik (Yüksekokul)	YGS-2	Muhasebe ve Finansal Yönetim (Fakülte)	TM-1	Türkçe Öğretmenliği (*)	TS-2
Edebiyat Programları	TM-3	Muhasebe ve Finansal Yönetim (YO)	YGS-6	Ulaştırma ve Lojistik (Yüksekokul)	YGS-6
Ekonometri	TM-1	Okul Öncesi Öğretmenliği (*)	YGS-5	Uluslararası Finans (Fakülte)	TM-1
Ekonomi	TM-1	Okul Öncesi Öğretmenliği (*)	YGS-6	Uluslararası Finans (Yüksekokul)	YGS-6
Ekonomi Politik ve Toplum Felsefesi	TM-3	Özel Eğitim Öğretmenliği (*)	YGS-4	Uluslararası İlişkiler	TM-2
Ekonomi ve Finans	TM-1	Pazarlama (Fakülte)	TM-1	Uluslararası İlişkiler ve Avrupa Birliği	TM-2
Ekonomi-Yönetim Bilimleri Programları	TM-1	Pazarlama (Yüksekokul)	YGS-6	Uluslararası İşletme	TM-1
Eşit Ağırlıklı Programlar (Fakülte)	TM-2	Prehistorya	TM-3	Uluslararası İşletme Yönetimi	TM-1
Eşit Ağırlıklı Programlar (Yüksekokul)	YGS-5	Protohistorya ve Ön Asya Arkeolojisi	TM-3	Uluslararası İşletmecilik	TM-1
Felsefe	TM-3	Psikoloji	TM-3	Uluslararası İşletmecilik ve Ticaret	TM-1
Felsefe Grubu Öğretmenliği (*)	TM-3	Rehberlik ve Psikolojik Danışmanlık	TM-3	Uluslararası Lojistik ve Taşımacılık (Fak.)	TM-1
Fen Programları	MF-2	Reklamcılık	TS-1	Uluslararası Lojistik ve Taşımacılık (YO)	YGS-6
Finans Matematiği	MF-1	Reklamcılık ve Halkla İlişkiler	TS-1	Uluslararası Lojistik Yönetimi	TM-1
Gayrimenkul ve Varlık Değerleme (YO)	YGS-6	Sağlık İdaresi	TM-1	Uluslararası Ticaret (Fakülte)	TM-1
Görme Engelliler Öğretmenliği (*)	YGS-4	Sağlık Kurumları İşletmeciliği	TM-1	Uluslararası Ticaret (Yüksekokul)	YGS-6
Gümrük İşletme (Yüksekokul)	YGS-6	Sağlık Kurumları Yöneticiliği (Fakülte)	TM-1	Uluslararası Ticaret ve Finansman	TM-1
Halkla İlişkiler ve Reklamcılık	TS-1	Sağlık Kurumları Yöneticiliği (YO)	YGS-6	Uluslararası Ticaret ve İşl. (Fakülte)	TM-1
Hemşirelik (Fakülte)	MF-3	Sağlık Yönetimi (Fakülte)	TM-1	Uluslararası Ticaret ve İşletmecilik (YO)	YGS-6
Hemşirelik (Yüksekokul)	YGS-2	Sağlık Yönetimi (Yüksekokul)	YGS-6	Uluslararası Ticaret ve Lojistik (Fak.)	TM-1
Hemşirelik ve Sağlık Hizmetleri	MF-3	Sanat ve Sosyal Bilimler Programları	TM-3	Uluslararası Ticaret ve Lojistik (YO)	YGS-6
Hukuk	TM-2	Sermaye Piyasası (Yüksekokul)	YGS-6	Uluslararası Ticaret ve Lojistik Yönetimi	TM-1
İç Mimarlık ve Çevre Tasarımı	TM-1	Sermaye Piyasası Denetim	YGS-6	Uluslararası Ticaret ve Lojistik Yönetimi	TM-1
İktisadi Programlar	TM-1	Derecelendirme (Yüksekokul)	YGS-6	Uluslararası İktisat, İşletme Programları	TM-1
İktisat	TM-1	Seyahat İşletmeciliği (Yüksekokul)	YGS-6	Üstün Zekalılar Öğretmenliği (*)	YGS-6
İlköğretim Matematik Öğr. (*)	MF-1	Seyahat İşl. ve Turizm Rehberliği (YO)	YGS-5	Yiyecek İçecek İşletmeciliği (YO)	YGS-6
İnsan Kaynakları Yönetimi (Fakülte)	TM-1	Sınıf Öğretmenliği (*)	TM-2	Yönetim Bilişim Sistemleri (Fakülte)	TM-1
İnsan Kaynakları Yönetimi (YO)	YGS-6	Sigortacılık (Yüksekokul)	YGS-6	Yönetim Bilişim Sistemleri (Yüksekokul)	YGS-6
				Zihin Engelliler Öğretmenliği (*)	YGS-4

Anadolu Öğretmen Lisesi ve Öğretmen lisesi adlı ortaöğretim kurumlarının **Türkçe - Matematik** alanından mezun olanlar aşağıdaki lisans programlarına yerleştirilirken ilgili AOBP'leri 0,15 ile çarpılacak; ayrıca yerleştirme puanlarına ilgili AOBP'lerinin 0,05 ile çarpılmasından elde edilecek olan ek puanlar katılacaktır.

Yükseköğretim Programları	Puan Türü	Yükseköğretim Programları	Puan Türü	Yükseköğretim Programları	Puan Türü
Coğrafya Öğretmenliği	TS-1	Sosyal Bilgiler Öğretmenliği	TS-1	Tarih Öğretmenliği	TS-2

Bazı programların yanında yer alan (Fakülte/Fak.) veya (Yüksekokul/YO) yazısı o programın Fakülte ya da Yüksekokul bünyesinde bulunmasına göre puan türündeki farklılığı belirtmek içindir.

Tablo 3A

Ortaöğretimdeki Alanlar ile Aynı Alanlardaki Lisans Programları

Yükseköğretim Programları	Puan Türü	Yükseköğretim Programları	Puan Türü	Yükseköğretim Programları	Puan Türü
Lise, Yabancı Dil Ağırlıklı Lise, Özel Lise, Anadolu Lisesi, Yabancı Dille Öğretim Yapan Özel Lise, Fen Lisesi, Özel Fen Lisesi, Askeri Lise, Polis Koleji, Akşam Lisesi, Özel Akşam Lisesi, Açıköğretim Lisesi ve Çok Programlı Lise adlı ortaöğretim kurumlarının Fen, Fen Bilimleri, Klasik Fen, Matematik ve Tabii Bilimler alanlarından mezun olanlar aşağıdaki lisans programlarına yerleştirilirken ilgili AOBP'leri 0,15 ile çarpılacaktır.					
Anadolu Öğretmen Lisesi ve Öğretmen Lisesi adlı ortaöğretim kurumlarının Fen, Fen Bilimleri, Klasik Fen, Matematik ve Tabii Bilimler alanlarından mezun olanlar aşağıdaki lisans programlarına yerleştirilirken ilgili AOBP'leri 0,15 ile çarpılacak; ayrıca renkli yazılan ve yanında (*) olan lisans programlarına yerleştirilirken yerleştirme puanlarına ilgili AOBP'nin 0,05 ile çarpılmasından elde edilecek olan ek puanlar katılacaktır.					
Acil Yardım ve Afet Yönetimi (YO)	YGS-2	Gemi Makineleri (Yüksekokul)	YGS-1	Nükleer Enerji Mühendisliği	MF-4
Aktüerya (Yüksekokul)	YGS-1	Gemi Makineleri İşletme Mühendisliği	MF-4	Okul Öncesi Öğretmenliği (*)	YGS-5
Aktüerya Bilimleri	MF-1	Gemi ve Deniz Teknolojisi Mühendisliği	MF-4	Orman Endüstrisi Mühendisliği	MF-4
Astronomi ve Uzay Bilimleri	MF-1	Genetik ve Biyomühendislik	MF-3	Orman Mühendisliği	MF-4
Bahçe Bitkileri	MF-2	Geomatik Mühendisliği	MF-4	Otomotiv Mühendisliği	MF-4
Balıkçılık Teknolojisi Mühendisliği	MF-4	Gerontoloji	MF-3	Özel Eğitim Öğretmenliği (*)	YGS-4
Beslenme ve Diyetetik (Fakülte)	MF-3	Gıda Mühendisliği	MF-4	Petrol ve Doğalgaz Mühendisliği	MF-4
Beslenme ve Diyetetik (Yüksekokul)	YGS-2	Görme Engelliler Öğretmenliği (*)	YGS-4	Peyzaj Mimarlığı	MF-4
Bilgi Teknolojileri (Yüksekokul)	YGS-1	Güverte (Fakülte)	MF-4	Polimer Mühendisliği	MF-4
Bilgisayar Bilimleri	MF-1	Güverte (Yüksekokul)	YGS-1	Sağlık Kurumları İşletmeciliği	TM-1
Bilgisayar Mühendisliği	MF-4	Harita Mühendisliği	MF-4	Sayısal Programlar (Fen-Edebiyat Fak.)	MF-1
Bilgisayar Teknolojisi ve Bilişim Sistemleri (Yüksekokul)	YGS-1	Havacılık Elektrik ve Elektronik (YO)	YGS-1	Sayısal Programlar (Müh.-Mimarlık Fak.)	MF-4
Bilgisayar ve Enformasyon Sistemleri	MF-4	Havacılık ve Uzay Mühendisliği	MF-4	Sayısal Programlar (Yüksekokul)	YGS-1
Bilgisayar-Enformatik	MF-4	Hemşirelik (Fakülte)	MF-3	Seramik Mühendisliği	MF-4
Bilgisayar ve Öğretim Teknolojileri Öğretmenliği	YGS-1	Hemşirelik (Yüksekokul)	YGS-2	Sınıf Öğretmenliği (*)	TM-2
Bilişim Sistemleri Mühendisliği	MF-4	Hemşirelik ve Sağlık Hizmetleri	MF-3	Sistem Mühendisliği	MF-4
Bilişim Sistemleri ve Teknolojileri	MF-4	Hidrojeoloji Mühendisliği	MF-4	Su Ürünleri Mühendisliği (Fakülte)	MF-4
Bitki Koruma	MF-2	İç Mimarlık	MF-4	Su Ürünleri Mühendisliği (Yüksekokul)	YGS-1
Biyokimya	MF-3	İç Mimarlık ve Çevre Tasarımı	TM-1	Süt Teknolojisi	MF-2
Biyoloji	MF-2	İktisadi Programlar	TM-1	Şehir ve Bölge Planlama	MF-4
Biyoloji Öğretmenliği (*)	MF-2	İktisat	TM-1	Tarım Ekonomisi	TM-1
Biyomedikal Mühendisliği	MF-4	İmköğretim Matematik Öğretmenliği (*)	MF-1	Tarım İşletmeciliği	MF-2
Biyomühendislik	MF-4	İmalat Mühendisliği	MF-4	Tarım Makineleri	MF-4
Biyosistem Mühendisliği	MF-4	İnşaat Mühendisliği	MF-4	Tarımsal Biyoteknoloji	MF-2
Cevher Hazırlama Mühendisliği	MF-4	İstatistik	MF-1	Tarımsal Yapılar ve Sulama	MF-2
Çevre Bilimleri ve Yönetimi	MF-4	İstatistik ve Bilgisayar Bilimleri	MF-1	Tarla Bitkileri	MF-2
Çevre Mühendisliği	MF-4	İşletme	YGS-4	Tekstil Mühendisliği	MF-4
Deniz Ulaştırma İşletme Müh. (Fakülte)	MF-4	İşletme Enformatiği	TM-1	Tıp	MF-3
Deniz Ulaştırma İşletme Müh. (YO)	YGS-1	İşletme Mühendisliği	MF-4	Toprak Bilimi ve Bitki Besleme	MF-2
Deri Mühendisliği	MF-4	İşletme-Ekonomi	TM-1	Tütün Ekspertiği (Yüksekokul)	YGS-2
Dış Hekimliği	MF-3	Jeodezi ve Fotogrametri Müh.	MF-4	Uçak Elektrik-Elektronik (Yüksekokul)	YGS-1
Ebelik (Fakülte)	MF-3	Jeofizik Mühendisliği	MF-4	Uçak Gövde-Motor (Yüksekokul)	YGS-1
Ebelik (Yüksekokul)	YGS-2	Jeoloji Mühendisliği	MF-4	Uçak Gövde-Motor Bakım (Yüksekokul)	YGS-1
Eczacılık	MF-3	Kentsel Tasarım ve Peyzaj Mimarisi	MF-4	Uçak Mühendisliği	MF-4
Ekonometri	TM-1	Kentsel Tasarım ve Peyzaj Mimarlığı	MF-4	Uluslararası, İktisat, İşletme Programları	TM-1
Ekonomi	TM-1	Kimya	MF-2	Uygulamalı Matematik	MF-1
Ekonomi ve Finans	TM-1	Kimya Mühendisliği	MF-4	Uygulamalı Matematik ve Bilgisayar	MF-1
Ekonomi-Yönetim Bilimleri Programları	TM-1	Kimya Öğretmenliği (*)	YGS-2	Uzay Mühendisliği	MF-4
Elektrik Mühendisliği	MF-4	Kimya ve Proses Mühendisliği	MF-4	Üretim Mühendisliği	MF-4
Elektrik-Elektronik Mühendisliği	MF-4	Kimya-Biyoloji Mühendisliği	MF-4	Üstün Zekalılar Öğretmenliği (*)	YGS-6
Elektronik Mühendisliği	MF-4	Kontrol Mühendisliği	MF-4	Veteriner	MF-3
Elektronik ve Haberleşme Müh.	MF-4	Kültür Bitkileri Üretimi ve Pazarlaması	MF-2	Yazılım Mühendisliği	MF-4
Endüstri Mühendisliği	MF-4	Küresel ve Uluslararası İlişkiler	TM-2	Zihin Engelliler Öğretmenliği (*)	YGS-4
Endüstri Sistemleri Mühendisliği	MF-4	Lojistik Yönetimi	TM-1	Zootečni	MF-2
Endüstri Ürünleri Tasarımı	MF-4	Maden Mühendisliği	MF-4		
Endüstriyel Tasarım	MF-4	Makine (Yüksekokul)	YGS-1		
Enerji Sistemleri Mühendisliği	MF-4	Makine Mühendisliği	MF-4		
Enformasyon Teknolojileri	MF-4	Makine ve İmalat Mühendisliği	MF-4		
Eşit Ağırlıklı Programlar (Fakülte)	TM-2	Malzeme Bilimi ve Mühendisliği	MF-4		
Eşit Ağırlıklı Programlar (Yüksekokul)	YGS-5	Malzeme Mühendisliği	MF-4		
Felsefe	TM-3	Matematik	MF-1		
Felsefe Grubu Öğretmenliği (*)	TM-3	Matematik Mühendisliği	MF-1		
Fen Bilgisi Öğretmenliği (*)	MF-2	Matematik Öğretmenliği (*)	MF-1		
Fen Programları	MF-2	Matematik ve Bilgisayar Bilimleri	MF-1		
Finans Matematiği	MF-1	Matematik-Bilgisayar	MF-1		
Fizik	MF-2	Mekatronik Mühendisliği	MF-4		
Fizik Mühendisliği	MF-4	Metalurji ve Malzeme Mühendisliği	MF-4		
Fizik Öğretmenliği (*)	MF-2	Meteoroloji Mühendisliği	MF-4		
Fizyoterapi ve Rehabilitasyon (Fakülte)	MF-3	Mimarlık	MF-4		
Fizyoterapi ve Rehabilitasyon (YO)	YGS-2	Moleküler Biyoloji ve Genetik	MF-3		
Gemi İnşaatı ve Gemi Makineleri Müh.	MF-4	Mühendislik Programları	MF-4		
		Mühendislik ve Doğa Bilimleri Prog.	MF-4		

Bazı programların yanında yer alan (Fakülte/Fak.) veya (Yüksekokul/YO) yazısı o programın Fakülte ya da Yüksekokul bünyesinde bulunmasına göre puan türündeki farklılığı belirtmek içindir.

Tablo 3A

Ortaöğretimdeki Alanlar ile Aynı Alanlardaki Lisans Programları

Lise, Yabancı Dil Ağırlıklı Lise, Özel Lise, Anadolu Lisesi, Yabancı Dille Öğretim Yapan Özel Lise, Polis Koleji, Akşam Lisesi, Özel Akşam Lisesi, Açıköğretim Lisesi ve Çok Programlı Lise adlı ortaöğretim kurumlarının **Yabancı Dil** alanı mezunları aşağıdaki lisans programlarına yerleştirilirken ilgili AOBP'leri 0,15 ile çarpılacaktır.

Yükseköğretim Programları	Puan Türü	Yükseköğretim Programları	Puan Türü	Yükseköğretim Programları	Puan Türü
Alman Dili ve Edebiyatı	DİL-1	İngiliz Dili ve Edebiyatı	DİL-1	Turizm Animasyonu	YGS-4
Almanca Öğretmenliği	DİL-1	İngiliz Dili ve Karşılaştırmalı Edebiyat	DİL-1	Turizm İşletmeciliği (Fakülte)	TM-1
Amerikan Kültürü ve Edebiyatı	DİL-1	İngilizce Öğretmenliği	DİL-1	Turizm İşletmeciliği (Yüksekokul)	YGS-6
Arap Dili ve Edebiyatı	DİL-3	İngilizce Öğretmenliği (AÖF)	DİL-1	Turizm İşletmeciliği ve Otelcilik (Fak.)	TM-1
Arapça Öğretmenliği	DİL-3	İspanyol Dili ve Edebiyatı	DİL-2	Turizm İşletmeciliği ve Otelcilik (YO)	YGS-6
Amavutça	DİL-2	İtalyan Dili ve Edebiyatı	DİL-2	Turizm ve Otel İşletmeciliği (Fakülte)	TM-1
Boşnakça	DİL-2	Japon Dili ve Edebiyatı	DİL-3	Turizm ve Otel İşletmeciliği (YO)	YGS-6
Bulgar Dili ve Edebiyatı	DİL-2	Japonca Öğretmenliği	DİL-3	Turizm ve Otelcilik (Fakülte)	TM-1
Çağdaş Yunan Dili ve Edebiyatı	DİL-2	Karşılaştırmalı Edebiyat (Alm., Fra., İng.)	DİL-1	Turizm ve Otelcilik (YO)	YGS-6
Çeviribilim (Alm., Fra., İng.)	DİL-1	Karşılaştırmalı Edebiyat (Batı Dilleri)	DİL-2	Uluslararası Finans (Fakülte)	TM-1
Çeviribilim (Batı Dilleri)	DİL-2	Karşılaştırmalı Edebiyat (Doğu Dilleri)	DİL-3	Uluslararası Finans (YO)	YGS-6
Çeviribilim (Doğu Dilleri)	DİL-3	Kore Dili ve Edebiyatı	DİL-3	Uluslararası İlişkiler	TM-2
Çin Dili ve Edebiyatı	DİL-3	Latin Dili ve Edebiyatı	DİL-2	Uluslararası İlişkiler ve Avrupa Birliği	TM-2
Dil Ağırlıklı Programlar	DİL-1	Leh Dili ve Edebiyatı	DİL-2	Uluslararası İşletmecilik ve Ticaret	TM-1
Dilbilim (Alm., Fra., İng.)	DİL-1	Mütercim-Tercümanlık (Alm., Fra., İng.)	DİL-1	Uluslararası Lojistik Yönetimi	TM-1
Dilbilim (Batı Dilleri)	DİL-2	Mütercim-Tercümanlık (Batı Dilleri)	DİL-2	Uluslararası Ticaret (Fakülte)	TM-1
Dilbilim (Doğu Dilleri)	DİL-3	Mütercim-Tercümanlık (Doğu Dilleri)	DİL-3	Uluslararası Ticaret (YO)	YGS-6
Eski Yunan Dili ve Edebiyatı	DİL-2	Okul Öncesi Öğretmenliği	YGS-5	Uluslararası Ticaret ve Finansman	TM-1
Fars Dili ve Edebiyatı	DİL-3	Otel Yöneticiliği (Yüksekokul)	YGS-6	Uluslararası Ticaret ve İşl. (Fakülte)	TM-1
Fransız Dili ve Edebiyatı	DİL-1	Rus Dili ve Edebiyatı	DİL-3	Uluslararası Ticaret ve İşletmecilik (YO)	YGS-6
Fransızca Öğretmenliği	DİL-1	Sınıf Öğretmenliği	TM-2	Uluslararası Ticaret ve Lojistik (Fakülte)	TM-1
Gürcü Dili ve Edebiyatı	DİL-3	Sinoloji	DİL-3	Uluslararası Ticaret ve Lojistik (YO)	YGS-6
Hırvat Dili ve Edebiyatı	DİL-2	Siyaset Bilimi ve Uluslararası İlişkiler	TM-2	Uluslararası Ticaret ve Lojistik Yönetimi	TM-1
Hindoloji	DİL-3	Turist Rehberliği (Alm., Fra., İng.)	DİL-1	Urdu Dili ve Edebiyatı	DİL-3
Hungaroloji	DİL-2	Turist Rehberliği (Batı Dilleri)	DİL-2	Yunan Dili ve Edebiyatı	DİL-2
İngiliz Dil Bilimi	DİL-1	Turist Rehberliği (Doğu Dilleri)	DİL-3	Yunanca	DİL-2

Anadolu Öğretmen Lisesi ve Öğretmen Lisesi adlı ortaöğretim kurumlarının **Yabancı Dil** alanı mezunları aşağıdaki lisans programlarına yerleştirilirken ilgili ağırlıklı ortaöğretim başarı puanları 0,15 ile çarpılacak, ayrıca renkli yazılan ve yanında (*) olan lisans programlarına yerleştirilirken yerleştirme puanlarına ilgili AOBP'nin 0,05 ile çarpılmasından elde edilecek olan ek puanlar katılacaktır.

Yükseköğretim Programları	Puan Türü	Yükseköğretim Programları	Puan Türü	Yükseköğretim Programları	Puan Türü
Alman Dili ve Edebiyatı	DİL-1	Görme Engelliler Öğretmenliği (*)	YGS-4	Mütercim-Tercümanlık (Alm., Fra., İng.)	DİL-1
Almanca Öğretmenliği (*)	DİL-1	Gürcü Dili ve Edebiyatı	DİL-3	Mütercim-Tercümanlık (Batı Dilleri)	DİL-2
Amerikan Kültürü ve Edebiyatı	DİL-1	Hırvat Dili ve Edebiyatı	DİL-2	Mütercim-Tercümanlık (Doğu Dilleri)	DİL-3
Arap Dili ve Edebiyatı	DİL-3	Hindoloji	DİL-3	Okul Öncesi Öğretmenliği (*)	YGS-5
Arapça Öğretmenliği (*)	DİL-3	Hungaroloji	DİL-2	Özel Eğitim Öğretmenliği (*)	YGS-4
Amavutça	DİL-2	İngiliz Dil Bilimi	DİL-1	Rus Dili ve Edebiyatı	DİL-3
Boşnakça	DİL-2	İngiliz Dili ve Edebiyatı	DİL-1	Sınıf Öğretmenliği (*)	TM-2
Bulgar Dili ve Edebiyatı	DİL-2	İngiliz Dili ve Karşılaştırmalı Edebiyat	DİL-1	Sinoloji	DİL-3
Çağdaş Yunan Dili ve Edebiyatı	DİL-2	İngilizce Öğretmenliği (*)	DİL-1	Turizm ve Otelcilik (Fakülte)	TM-1
Çeviribilim (Alm., Fra., İng.)	DİL-1	İngilizce Öğretmenliği (*) (AÖF)	DİL-1	Turizm ve Otelcilik (Yüksekokul)	YGS-6
Çeviribilim (Batı Dilleri)	DİL-2	İspanyol Dili ve Edebiyatı	DİL-2	Turist Rehberliği (Alm., Fra., İng.)	DİL-1
Çeviribilim (Doğu Dilleri)	DİL-3	İşitme Engelliler Öğr. (*)	YGS-4	Turist Rehberliği (Batı Dilleri)	DİL-2
Çin Dili ve Edebiyatı	DİL-3	İtalyan Dili ve Edebiyatı	DİL-2	Turist Rehberliği (Doğu Dilleri)	DİL-3
Dil Ağırlıklı Programlar	DİL-1	Japon Dili ve Edebiyatı	DİL-3	Urdu Dili ve Edebiyatı	DİL-3
Dilbilim (Alm., Fra., İng.)	DİL-1	Japonca Öğretmenliği (*)	DİL-3	Üstün Zekalılar Öğretmenliği (*)	YGS-6
Dilbilim (Batı Dilleri)	DİL-2	Karşılaştırmalı Edebiyat (Alm., Fra., İng.)	DİL-1	Yunanca	DİL-2
Dilbilim (Doğu Dilleri)	DİL-3	Karşılaştırmalı Edebiyat (Batı Dilleri)	DİL-2	Yunan Dili ve Edebiyatı	DİL-2
Eski Yunan Dili ve Edebiyatı	DİL-2	Karşılaştırmalı Edebiyat (Doğu Dilleri)	DİL-3	Zihin Engelliler Öğretmenliği (*)	YGS-4
Fars Dili ve Edebiyatı	DİL-3	Kore Dili ve Edebiyatı	DİL-3		
Fransız Dili ve Edebiyatı	DİL-1	Latin Dili ve Edebiyatı	DİL-2		
Fransızca Öğretmenliği (*)	DİL-1	Leh Dili ve Edebiyatı	DİL-2		

Bazı programların yanında yer alan (Fakülte/Fak.) veya (Yüksekokul/YO) yazısı o programın Fakülte ya da Yüksekokul bünyesinde bulunmasına göre puan türündeki farklılığı belirtmek içindir.

Tablo 3A
Ortaöğretimdeki Alanlar ile Aynı Alanlardaki Lisans Programları

Lise, Yabancı Dil Ağırlıklı Lise, Özel Lise, Anadolu Lisesi, Yabancı Dille Öğretim Yapan Özel Lise, Polis Koleji, Akşam Lisesi, Özel Akşam Lisesi, Açıköğretim Lisesi ve Çok Programlı Lise, Anadolu Güzel Sanatlar Lisesi, Güzel Sanatlar Lisesi adlı ortaöğretim kurumlarının **Sanat, Sanat (Müzik), Sanat (Resim), Sanat (Tiyatro), Müzik ve Resim** alanlarından mezun olanlar aşağıdaki lisans programlarına yerleştirilirken ilgili AOBP'leri 0,15 ile çarpılacaktır.

Yükseköğretim Programları	Puan Türü	Yükseköğretim Programları	Puan Türü
Arkeoloji ve Sanat Tarihi	TS-1	Sanat Tarihi	TS-2

Anadolu Öğretmen Lisesi ve Öğretmen Lisesi adlı ortaöğretim kurumlarının **Sanat, Sanat (Müzik), Sanat (Resim), Müzik ve Resim** alanlarından mezun olanlar aşağıdaki lisans programlarına yerleştirilirken ilgili AOBP'leri 0,15 ile çarpılacaktır.

Yükseköğretim Programları	Puan Türü	Yükseköğretim Programları	Puan Türü
Arkeoloji ve Sanat Tarihi	TS-1	Sanat Tarihi	TS-2

Güzel Sanatlar Lisesinin **Sanat (Sinema-Televizyon)** alanı mezunları aşağıdaki lisans programlarına yerleştirilirken ilgili AOBP'leri 0,15 ile çarpılacaktır.

Yükseköğretim Programları	Puan Türü	Yükseköğretim Programları	Puan Türü
Radyo, Sinema ve Televizyon	TS-1	Radyo ve Televizyon	TS-1
Sinema ve Televizyon	TS-1	Televizyon Haberciliği ve Programcılığı	TS-1

Anadolu İmam Hatip Lisesi, İmam Hatip Lisesi, İmam Hatip Lisesi (Y.D.A.), Çok Programlı Lisenin İmam Hatip Lisesi Programı / Anadolu İmam Hatip Lisesi Programı, Açıköğretim Lisesinin İmam Hatip Lisesi Programı ve İmam Hatip Okulu mezunları aşağıdaki lisans programlarına yerleştirilirken ilgili AOBP'leri 0,15 ile çarpılacak, ayrıca yerleştirme puanlarına ilgili AOBP'nin 0,05 ile çarpılmasından elde edilecek olan ek puanlar katılacaktır.

Yükseköğretim Programları	Puan Türü	Yükseköğretim Programları	Puan Türü
İlahiyat	YGS-4	Din Kültürü ve Ahlak Bilgisi Öğr.	YGS-4
Yaygın Din Öğretimi ve Uygulamaları	YGS-4		

Spor Lisesi, Spor Meslek Lisesi mezunları aşağıdaki lisans programına yerleştirilirken ilgili AOBP'leri 0,15 ile çarpılacak, ayrıca yerleştirme puanlarına ilgili AOBP'nin 0,05 ile çarpılmasından elde edilecek olan ek puanlar katılacaktır.

Yükseköğretim Programları	Puan Türü	Yükseköğretim Programları	Puan Türü
Rekreasyon	YGS-5	Spor Yöneticiliği	YGS-5

Bazı programların yanında yer alan (Fakülte/Fak.) veya (Yüksekokul/YO) yazısı o programın Fakülte ya da Yüksekokul bünyesinde bulunmasına göre puan türündeki farklılığı belirtmek içindir.

Tablo 3B

Mesleki ve Teknik Ortaöğretim Kurumlarının Alanları ile Aynı Alanlardaki Lisans Programları

Mesleki ve teknik ortaöğretim kurumlarının aşağıda belirtilen (renkli) alanlarından mezun olanlar altlarında yer alan (siyah renkli) yükseköğretim lisans programlarına yerleştirilirken, yerleştirme puanları, ilgili Ağırlıklı Ortaöğretim Başarı Puanının (AOBP) 0,15 ile çarpılması ve YGS/LYS puanlarına eklenmesi suretiyle elde edilecek; ayrıca, yerleştirme puanlarına, ilgili AOBP'nin 0,05 ile çarpılmasıyla elde edilecek ek puanlar katılacaktır.

Ortaöğretim Alan Kodu ve Adı Yükseköğretim Lisans Programları	Süre	Ortaöğretim Alan Kodu ve Adı Yükseköğretim Lisans Programları	Süre
3523-Acil Tıp Teknisyenliği 1746-Hemşirelik 3523-İlk Yardım ve Acil Bakım Teknisyenliği 4883-Sağlık 2315-Sağlık Memurluğu Acil Yardım ve Afet Yönetimi (Yüksekokul)	4	1589-Beslenme ve Ev Yönetimi 1589-Ev Yönetimi 1589-Ev Yönetimi ve Beslenme Beslenme ve Diyetetik (Yüksekokul)	4
Sağlık Kurumları Yöneticiliği (Yüksekokul)	4	1197-Bilgi İşlem 4176-Bilişim Teknolojileri Bilgi Teknolojileri (Yüksekokul)	4
Sağlık Yönetimi (Yüksekokul)	4	Bilgisayar Teknolojisi ve Bilişim Sistemleri (Yüksekokul)	4
3544-Ağırlama ve Gıda Teknolojisi Beslenme ve Diyetetik (Yüksekokul)	4	İşletme Bilgi Yönetimi (Yüksekokul)	4
3544-Ağırlama ve Gıda Teknolojisi 2357-Servis 2357-Servis Hizmetleri 3482-Turizm Endüstrisi Servis Hizmetleri 4113- Yiyecek İçecek Hizmetleri Gastronomi (Yüksekokul)	4	1202-Bilgisayar 3853-Bilgisayar Programcılığı 3021-Bilgisayar Yazılım / Bilgisayar Yazılımı 4176-Bilişim Teknolojileri Bilgi Teknolojileri (Yüksekokul)	4
Konaklama İşletmeciliği (Yüksekokul)	4	Bilgisayar Teknolojisi ve Bilişim Sistemleri (Yüksekokul)	4
Konaklama ve Turizm İşletmeciliği (Yüksekokul)	4	Bilgisayar ve Öğretim Teknolojileri Öğretmenliği (Yüksekokul)	4
Seyahat İşletmeciliği (Yüksekokul)	4	3015-Bilgisayar Donanım 1217-Bilgisayar İşletimi 1217-Bilgisayar İşletimi Teknisyenliği 4176-Bilişim Teknolojileri Bilgi Teknolojileri (Yüksekokul)	4
Seyahat İşletmeciliği ve Turizm Rehberliği (Yüksekokul)	4	Bilgisayar ve Öğretim Teknolojileri Öğretmenliği	4
Turist Rehberliği (Yüksekokul)	4	3853-Bilgisayar Programcılığı 3021-Bilgisayar Yazılım / Bilgisayar Yazılımı İşletme Bilgi Yönetimi (Yüksekokul)	4
Turizm İşletmeciliği (Yüksekokul)	4	3318-Borsa Hizmetleri 4396-Muhasebe ve Finansman 4422-Pazarlama ve Perakende 4532-Sigortacılık ve Risk Yönetimi Bankacılık (Yüksekokul)	4
Turizm İşletmeciliği ve Otelcilik (Yüksekokul)	4	Bankacılık ve Finans (Yüksekokul)	4
Turizm ve Otelcilik (Yüksekokul)	4	Bankacılık ve Sigortacılık (Yüksekokul)	4
Yiyecek-İçecek İşletmeciliği (Yüksekokul)	4	Sermaye Piyasası (Yüksekokul)	4
3942-Animatörlük 4223-Eğlence Hizmetleri Turizm Animasyonu (Yüksekokul)	4	Sermaye Piyasası Denetim Derecelendirme (Yüksekokul)	4
1107-Bankacılık 4396-Muhasebe ve Finansman Bankacılık (Yüksekokul)	4	Sigortacılık (Yüksekokul)	4
Bankacılık ve Finans (Yüksekokul)	4	Sigortacılık ve Risk Yönetimi (Yüksekokul)	4
Bankacılık ve Sigortacılık (Yüksekokul)	4	Uluslararası Finans (Yüksekokul)	4
Uluslararası Finans (Yüksekokul)	4	1238-Büro Hizmetleri 3675-Büro Yönetimi 3229-Büro Yönetimi ve Sekreterlik 1752-Hukuk Sekreterliği 2321-Sekreterlik 3538-Tıbbi Sekreterlik	
1128-Besin Endüstrisi 1134-Besin Endüstrisi-İşleme 1155-Besin Kontrol ve Analizleri 1149-Besin Teknolojisi 1155-Besin Tek.-Besin Kontrol ve Analizleri 1149-Besin Tek.-Gıda Kontrol ve Analizleri 1161-Besin Teknolojisi-Kurum Beslenmesi 1155-Gıda Analizi 1155-Gıda Kontrol ve Analizleri 3455-Gıda Teknolojisi 1161-Kurum Beslenmesi Beslenme ve Diyetetik (Yüksekokul)	4		
Yiyecek-İçecek İşletmeciliği (Yüksekokul)	4		

Tablo 3B

Mesleki ve Teknik Ortaöğretim Kurumlarının Alanları ile Aynı Alanlardaki Lisans Programları

Mesleki ve teknik ortaöğretim kurumlarının aşağıda belirtilen (renkli) alanlarından mezun olanlar altlarında yer alan (siyah renkli) yükseköğretim lisans programlarına yerleştirilirken, yerleştirme puanları, ilgili Ağırlıklı Ortaöğretim Başarı Puanının (AOBP) 0,15 ile çarpılması ve YGS/LYS puanlarına eklenmesi suretiyle elde edilecek; ayrıca, yerleştirme puanlarına, ilgili AOBP'nin 0,05 ile çarpılmasıyla elde edilecek ek puanlar katılacaktır.

Ortaöğretim Alan Kodu ve Adı Yükseköğretim Lisans Programları	Süre	Ortaöğretim Alan Kodu ve Adı Yükseköğretim Lisans Programları	Süre
Devamı 2687-Tıp Sekreterliği 2817-Yönetim ve Ticaret Sekreterliği İnsan Kaynakları Yönetimi (Yüksekokul) Sağlık Kurumları Yöneticiliği (Yüksekokul) Sağlık Yönetimi (Yüksekokul)	4 4 4	Devamı 3832-Yaşlı Hizmetleri Ebelik (Yüksekokul) Hemşirelik (Yüksekokul)	4 4
1265-Çevre Sağlığı 1265-Çevre Sağlığı Teknisyenliği 3612-Sağlık Astsubay Hazırlama Okulu 4883-Sağlık 2315-Sağlık Memurluğu Hemşirelik (Yüksekokul)	4	1491-Elektrik 1505-Elektrik-Elektronik 4238-Elektrik-Elektronik Teknolojisi 4595-Elektrik Tesisat ve Pano Monitörlüğü 1511-Elektronik 1568-Endüstriyel Elektronik 4244-Endüstriyel Otomasyon Teknolojisi 1568-Endüstriyel Otomasyon Tekn. (Elektronik) 3785-Endüstriyel Otomasyon Tekn. (Mekanik/Makine) 3915-Mekatronik 4841-Uçak Bakım (Uçak Elektroniği) 2927-Uçak Bakımı Teknisyenliği ve Elektroniği 2927-Uçak Bakımı ve Elektroniği 2927-Uçak Elektroniği Havacılık Elektrik ve Elektroniği (Yüksekokul) Uçak Elektrik-Elektronik (Yüksekokul)	4 4 4 4 4 4 4 4 4 4
1292-Çocuk Gelişimi 1292-Çocuk Gelişimi ve Bakımı 1292-Çocuk Gelişimi ve Eğitimi Çocuk Gelişimi (Yüksekokul) Görme Engelliler Öğretmenliği İşitme Engelliler Öğretmenliği Okul Öncesi Öğretmenliği Okul Öncesi Öğretmenliği (Açıköğretim) Özel Eğitim Öğretmenliği Sosyal Hizmet (Yüksekokul) Üstün Zekalılar Öğretmenliği Zihin Engelliler Öğretmenliği	4 4 4 4 4 4 4 4 4	3324-Emlak Komisyonculuğu Gayrimenkul ve Varlık Değerleme (Yüksekokul)	4
3387-Deniz Turizmi Konaklama İşletmeciliği (Yüksekokul) Konaklama ve Turizm İşletmeciliği (Yüksekokul) Turizm İşletmeciliği (Yüksekokul) Turizm İşletmeciliği ve Otelcilik (Yüksekokul) Turizm ve Otel İşletmeciliği (Yüksekokul) Turizm ve Otelcilik (Yüksekokul)	4 4 4 4 4 4	4197-Deniz Araçları Yapımı 4746-Denizcilik (Makine Zabıtlığı) 1636-Gemi Makineleri 1642-Gemi Yapımı 3915-Mekatronik Gemi Makineleri (Yüksekokul) Makine (Yüksekokul)	4 4 4
1381-Deniz ve Liman İşletme Denizcilik İşletmeleri Yönetimi (Yüksekokul)	4	2823-Genel Ziraat 3874-Makine-Tarım Teknolojisi 2514-Tarım 3874-Tarım Teknolojisi 2823-Ziraat Tütün Ekspertliği (Yüksekokul)	4
1396-Dış Ticaret 4396-Muhasebe ve Finansman Gümrük İşletme (Yüksekokul) Sermaye Piyasası (Yüksekokul) Sermaye Piyasası Denetim Derecelendirme (YO) Uluslararası Finans (Yüksekokul) Uluslararası Ticaret (Yüksekokul) Uluslararası Ticaret ve İşletmecilik (Yüksekokul) Uluslararası Ticaret ve Lojistik (Yüksekokul)	4 4 4 4 4 4 4	4197-Deniz Araçları Yapımı 4773-Denizcilik (Balıkçı Gemisi Kaptanlığı) 4752-Denizcilik (Gemi Yönetimi) 4788-Denizcilik (Yat Kaptanlığı) 1642-Gemi Yapımı 1699-Güverte 1704-Güverte-Avlama 3779-Yat Kaptanlığı Deniz Ulaştırma İşletme Mühendisliği (Yüksekokul) Güverte (Yüksekokul)	4 4 4 4 4 4
1464-Ebelik 3606-Ebelik-Hemşirelik 4306-Hasta ve Yaşlı Hizmetleri 1746-Hemşirelik		3339-Kat Hizmetleri 2295-Ön Büro 2295-Resepsiyon 2295-Resepsiyon (Ön Büro) Konaklama İşletmeciliği (Yüksekokul) Konaklama ve Turizm İşletmeciliği (Yüksekokul)	4 4 4

Tablo 3B

Mesleki ve Teknik Ortaöğretim Kurumlarının Alanları ile Aynı Alanlardaki Lisans Programları

Mesleki ve teknik ortaöğretim kurumlarının aşağıda belirtilen (renkli) alanlarından mezun olanlar altlarında yer alan (siyah renkli) yükseköğretim lisans programlarına yerleştirilirken, yerleştirme puanları, ilgili Ağırlıklı Ortaöğretim Başarı Puanının (AOBP) 0,15 ile çarpılması ve YGS/LYS puanlarına eklenmesi suretiyle elde edilecek; ayrıca, yerleştirme puanlarına, ilgili AOBP'nin 0,05 ile çarpılmasıyla elde edilecek ek puanlar katılacaktır.

Ortaöğretim Alan Kodu ve Adı Yükseköğretim Lisans Programları	Süre	Ortaöğretim Alan Kodu ve Adı Yükseköğretim Lisans Programları	Süre
Devamı Otel Yöneticiliği (Yüksekokul) Turist Rehberliği (Yüksekokul) Turizm İşletmeciliği (Yüksekokul) Turizm İşletmeciliği ve Otelcilik (Yüksekokul) Turizm ve Otel İşletmeciliği (Yüksekokul) Turizm ve Otelcilik (Yüksekokul)	4 4 4 4 4 4	Devamı 4051-Tur Operatörlüğü 2713-Turizm Konaklama İşletmeciliği (Yüksekokul) Konaklama ve Turizm İşletmeciliği (Yüksekokul) Otel Yöneticiliği (Yüksekokul) Seyahat İşletmeciliği (Yüksekokul) Seyahat İşletmeciliği ve Turizm Rehberliği (YO) Turist Rehberliği (Yüksekokul) Turizm İşletmeciliği (Yüksekokul) Turizm İşletmeciliği ve Otelcilik (Yüksekokul) Turizm ve Otel İşletmeciliği (Yüksekokul) Turizm ve Otelcilik (Yüksekokul)	4 4 4 4 4 4 4 4 4 4 4
1856-Kimya 4327-Kimya Teknolojisi Kimya Öğretmenliği	5	2253-Radyoloji 2253-Radyoloji Teknisyenliği 2268-Radyoloji ve Tedavi Laboratuvarı Fizyoterapi ve Rehabilitasyon (Yüksekokul)	4
3915-Mekatronik 4835-Uçak Bakım (Uçak Gövde Motor) 3669-Uçak Bakım Teknisyenliği ve Gövde Motor 3669-Uçak Bakım Teknisyenliği ve Havayolu Teknisyenliği (Gövde Motor) 2728-Uçak Motorları 2734-Uçak Motorları Bakım ve Onarımı Uçak Gövde-Motor (Yüksekokul) Uçak Gövde-Motor Bakım (Yüksekokul)	4 4 4 4	3351-Sigortacılık Aktüerya (Yüksekokul) Bankacılık ve Sigortacılık (Yüksekokul) Sigortacılık (Yüksekokul) Sigortacılık ve Risk Yönetimi (Yüksekokul)	4 4 4 4
2096-Moda Resmî 3241-Moda Tasarım 3241-Moda (Giysi) Tasarım 3586-Tekstil Konfeksiyon Moda Tasarımı (Yüksekokul)	4	4767-Denizcilik (Su Ürünleri Üretimi) 2452-Su Ürünleri 2452-Su Ürünleri-İşleme 2452-Su Ürünleri-Üretme Su Ürünleri Mühendisliği (Yüksekokul)	4
2137-Motor / Motor (Benzinli) / Motor (Dizel) Uçak Gövde-Motor (Yüksekokul) Uçak Gövde-Motor Bakım (Yüksekokul)	4 4	2693-Ticaret İşletme Bilgi Yönetimi (Yüksekokul) Sermaye Piyasası (Yüksekokul) Sermaye Piyasası Denetim Derecelendirme (YO) Uluslararası Finans (Yüksekokul) Uluslararası Ticaret (Yüksekokul) Uluslararası Ticaret ve İşletmecilik (Yüksekokul) Uluslararası Ticaret ve Lojistik (Yüksekokul)	4 4 4 4 4 4 4
2143-Muhasebe 4918-Muhasebe, Finansman ve Pazarlama 4396-Muhasebe ve Finansman 3868-Bilgisayarlı Muhasebe Muhasebe (Yüksekokul) Muhasebe Bilgi Sistemleri (Yüksekokul) Muhasebe ve Finansal Yönetim (Yüksekokul)	4 4 4 4	Ticaret Meslek Liseleri ile Otelcilik ve Turizm Meslek Liselerinin Tüm Alanları ile Çok Programlı Liseler ve Açıköğretim Lisesinin bu okul türlerine karşılık gelen alanlarını bitirenler 2871-Ticaret Liselerini Alan Ayrımı Olmadığı Dönemde Bitirenler 4422-Pazarlama ve Perakende Pazarlama (Yüksekokul) Sivil Hava Ulaştırma İşletmeciliği (Yüksekokul)	4 4 4 4 4 4
2158-Mutfak Gastronomi (Yüksekokul) Konaklama İşletmeciliği (Yüksekokul) Konaklama ve Turizm İşletmeciliği (Yüksekokul) Turizm İşletmeciliği (Yüksekokul) Turizm İşletmeciliği ve Otelcilik (Yüksekokul) Turizm ve Otel İşletmeciliği (Yüksekokul) Turizm ve Otelcilik (Yüksekokul) Yiyecek-İçecek İşletmeciliği (Yüksekokul)	4 4 4 4 4 4 4	4505-Ulaştırma Hizmetleri Sivil Hava Ulaştırma İşletmeciliği (Yüksekokul) Ulaştırma ve Lojistik (Yüksekokul) Uluslararası Lojistik ve Taşımacılık (Yüksekokul) Uluslararası Ticaret ve Lojistik (Yüksekokul)	4 4 4 4
4018-Otel İşletmeciliği 2205-Otelcilik ve Turizm 4333-Konaklama Hizmetleri 4348-Konaklama ve Seyahat Hizmetleri 3208-Seyahat Acentacılığı / Seyahat Acenteciliği 4464-Seyahat İşletmeciliği			

Tablo 3C
Mesleki ve Teknik Ortaöğretim Kurumu Mezunlarının
Sınavsız Yerleşebilecekleri Meslek Yüksekokulu ve Açık Öğretim Önlisans Programları

Bu tabloda, 2547 Sayılı Kanun'un 45. Maddesine 4702 Sayılı Kanun'la eklenen e bendi uyarınca mesleki ve teknik ortaöğretim kurumlarının hangi (renkli) alanlarından mezun olanların meslek yüksekokulu ve açık öğretim ön lisans programlarından hangilerine (siyah renkli) Sınavsız Geçişle yerleştirilecekleri gösterilmiştir.

Ortaöğretim Alan Kodu ve Adı Yükseköğretim Ön Lisans Programları	Süre	Ortaöğretim Alan Kodu ve Adı Yükseköğretim Ön Lisans Programları	Süre
1018-A-Grubu (Ticaret Lisesi Fen)		3523-Acil Tıp Teknisyenliği	
1107-Bankacılık		3523-İlk Yardım ve Acil Bakım Teknisyenliği	
3868-Bilgisayarlı Muhasebe		Acil Durum ve Afet Yönetimi	2
3318-Borsa Hizmetleri		Ameliyathane Hizmetleri	2
1381-Deniz ve Liman İşletme		Elektronörofizyoloji	2
1396-Dış Ticaret		İş ve Uğraş Terapisi	2
3324-Emlak Komisyonculuğu		İşçi Sağlığı ve İş Güvenliği	2
1657-Genel Hizmetler (Demiryolu)		Otopsi Yardımcılığı	2
1814-İşletme		Paramedik	2
1814-İşletmecilik (Demiryolu)		Sivil Savunma ve İtfaiyecilik	2
2143-Muhasebe		Sağlık Kurumları İşletmeciliği	2
4918-Muhasebe, Finansman ve Pazarlama		Tıbbi Tanıtım ve Pazarlama	2
4396-Muhasebe ve Finansman			
4526-Pazarlama		1024-Adalet	
4422-Pazarlama ve Perakende		3758-Zabıt Katipliği	
4024-Satış Yönetimi ve Reklamcılık		Adalet	2
3351-Sigortacılık			
4532-Sigortacılık ve Risk Yönetimi		1039-Ağaç İşleri	
2645-Tesis İşletmeciliği		4134-Ahşap Teknolojisi	
2693-Ticaret		3681-Ahşap Yat İnşaa	
2871-Ticaret Liselerini Alan Ayrımı Olmadığı Dönemde Bitirenler		3434-Döşemecilik	
4505-Ulaştırma Hizmetleri		2081-Mobilya ve Dekorasyon	
Bankacılık ve Sigortacılık	2	4401-Müzik Aletleri Yapımı	
Deniz İşletmeciliği ve Yönetimi	2	Mobilya ve Dekorasyon	2
Deniz ve Liman İşletmeciliği	2	Ormancılık ve Orman Ürünleri	2
Dış Ticaret	2		
Emlak ve Emlak Yönetimi	2	3544-Ağrlama ve Gıda Teknolojisi	
Hava Lojistiği	2	1072-Aşçılık	
Havacılıkta Yer Hizmetleri Yönetimi	2	1161-Besin Teknolojisi-Kurum Beslenmesi	
İnsan Kaynakları Yönetimi	2	1176-Besin Teknolojisi-Pastacılık	
İşletme Yönetimi	2	1589-Beslenme ve Ev Yönetimi	
Kooperatifçilik	2	1589-Ev Yönetimi	
Lojistik	2	1589-Ev Yönetimi ve Beslenme	
Marka İletişimi	2	3455- Gıda Teknolojisi	
Menkul Kıymetler ve Sermaye Piyasası	2	3339-Kat Hizmetleri	
Muhasebe ve Vergi Uygulamaları	2	4547- Konaklama	
Pazarlama	2	4333- Konaklama Hizmetleri	
Perakende Satış ve Mağaza Yönetimi	2	4348- Konaklama ve Seyahat Hizmetleri	
Posta Hizmetleri	2	1161-Kurum Beslenmesi	
Sağlık Kurumları İşletmeciliği	2	2158-Mutfak	
Sivil Hava Ulaştırma İşletmeciliği	2	4018-Otel İşletmeciliği	
Sivil Havacılık Kabin Hizmetleri	2	2205-Otelcilik ve Turizm	
Sosyal Güvenlik	2	2295-Ön Büro	
Tarımsal İşletmecilik	2	1176-Pastacılık	
Tarımsal Ürünler Muhafaza ve Depolama Teknolojisi	2	2295-Resepsiyon	
Turizm ve Seyahat Hizmetleri	2	2295-Resepsiyon (Ön Büro)	
Uluslararası Taşımacılık ve Lojistik	2	2357-Servis	
		2357-Servis Hizmetleri	
		2713-Turizm	
		3482-Turizm Endüstrisi Servis Hizmetleri	
		4113- Yiyecek İçecek Hizmetleri	
		Ağrlama Hizmetleri	2

Tablo 3C

**Mesleki ve Teknik Ortaöğretim Kurumu Mezunlarının
Sınavsız Yerleşebilecekleri Meslek Yüksekokulu ve Açık Öğretim Ön Lisans Programları**

Bu tabloda, 2547 Sayılı Kanun'un 45. Maddesine 4702 Sayılı Kanun'la eklenen e bendi uyarınca mesleki ve teknik ortaöğretim kurumlarının hangi (renkli) alanlarından mezun olanların meslek yüksekokulu ve açık öğretim ön lisans programlarından hangilerine (siyah renkli) Sınavsız Geçişle yerleştirilecekleri gösterilmiştir.

Ortaöğretim Alan Kodu ve Adı Yükseköğretim Ön Lisans Programları	Süre	Ortaöğretim Alan Kodu ve Adı Yükseköğretim Ön Lisans Programları	Süre
(Devamı)		(Devamı)	
Aşçılık	2	Doğal Yapı Taşları Teknolojisi	2
İkram Hizmetleri	2	Gaz ve Tesisatı Teknolojisi	2
Turizm ve Konaklama İşletmeciliği	2	Geoteknik	2
Turizm ve Seyahat Hizmetleri	2	Harita ve Kadastro	2
		İnşaat Teknolojisi	2
3544-Ağırlama ve Gıda Teknolojisi		İşçi Sağlığı ve İş Güvenliği	2
4856-Aile ve Tüketici Hizmetleri		Maden Teknolojisi	2
1128-Besin Endüstrisi		Mimari Restorasyon	2
1134-Besin Endüstrisi-İşleme		Raylı Sistemler Yol Teknolojisi	2
1155-Besin Kontrol ve Analizleri		Sulama Teknolojisi	2
1149-Besin Teknolojisi		Ulaştırma ve Trafik Hizmetleri	2
1155-Besin Teknolojisi-Besin Kontrol ve Analizleri		Yapı Denetimi	2
1149-Besin Teknolojisi-Gıda Kontrol ve Analizleri		Yapı Ressamlığı	2
1161-Besin Teknolojisi-Kurum Beslenmesi			
1589-Beslenme ve Ev Yönetimi		1051-Anestezi / Anestezi Teknisyenliği	
1306-Değirmencilik		Anestezi	2
1589-Ev Yönetimi		Elektronörofizyoloji	2
1589-Ev Yönetimi ve Beslenme		İş ve Uğraşı Terapisi	2
1155-Gıda Analizi		Sağlık Kurumları İşletmeciliği	2
1155-Gıda Kontrol ve Analizleri			
3455-Gıda Teknolojisi		3942-Animatörlük	
1161-Kurum Beslenmesi		4223-Eğlence Hizmetleri	
Et ve Ürünleri Teknolojisi	2	3984-Host ve Hosteslik	
Gıda Kalite Kontrolü ve Analizi	2	4547-Konaklama	
Gıda Teknolojisi	2	4348-Konaklama ve Seyahat Hizmetleri	
Kümes Hayvanları Yetiştiriciliği	2	3208-Seyahat Acentacılığı / Seyahat Acenteciliği	
Meyve ve Sebze İşleme Teknolojisi	2	4464-Seyahat İşletmeciliği	
Süt ve Ürünleri Teknolojisi	2	4051-Tur Operatörlüğü	
Yağ Endüstrisi	2	2713-Turizm	
Zeytincilik ve Zeytin İşleme Teknolojisi	2	4505-Ulaştırma Hizmetleri	
		4113-Yiyecek İçecek Hizmetleri	
3544-Ağırlama ve Gıda Teknolojisi		Ağırlama Hizmetleri	2
4856-Aile ve Tüketici Hizmetleri		Kültürel Miras ve Turizm	2
1589-Beslenme ve Ev Yönetimi		Otobüs Kaptanlığı	2
1574-Ev Ekonomisi		Turist Rehberliği	2
1589-Ev Yönetimi		Turizm Animasyonu	2
1589-Ev Yönetimi ve Beslenme		Turizm ve Konaklama İşletmeciliği	2
Ev İdaresi	2	Turizm ve Seyahat Hizmetleri	2
1045-Alt Yapı		3791-Ayakkabı Teknolojisi	
1045-Alt Yapı (İnşaat)		4155-Ayakkabı ve Saraciye Teknolojisi	
1767-İnşaat		1093-Ayakkabıcılık	
4312-İnşaat Teknolojisi		1369-Deri Konfeksiyon	
1773-İnşaat-Üst Yapı		1369-Deri-Hazır Giyim	
1773-Üst Yapı		3084-Deri Teknolojisi	
1773-Üst Yapı-İnşaat		1856-Kimya	
2776-Yapı		4327-Kimya Teknolojisi	
2776-Yapı (Kagir-Ahşap)		Ayakkabı Tasarım ve Üretimi	2
2797-Yapı Ressamlığı		Ayakkabı ve Saraciye Tasarımı	2
2776-Yapıcılık		Deri Teknolojisi	2
Beton Teknolojisi	2	Saraciye Tasarımı ve Üretimi	2

Tablo 3C

**Mesleki ve Teknik Ortaöğretim Kurumu Mezunlarının
Sınavsız Yerleşebilecekleri Meslek Yüksekokulu ve Açık Öğretim Ön Lisans Programları**

Bu tabloda, 2547 Sayılı Kanun'un 45. Maddesine 4702 Sayılı Kanun'la eklenen e bendi uyarınca mesleki ve teknik ortaöğretim kurumlarının hangi (renkli) alanlarından mezun olanların meslek yüksekokulu ve açık öğretim ön lisans programlarından hangilerine (siyah renkli) Sınavsız Geçişle yerleştirilecekleri gösterilmiştir.

Ortaöğretim Alan Kodu ve Adı Yükseköğretim Ön Lisans Programları	Süre	Ortaöğretim Alan Kodu ve Adı Yükseköğretim Ön Lisans Programları	Süre
(Devamı)		(Devamı)	
Makine	2	Boya Teknolojisi	2
Mekatronik	2	Endüstriyel Bitkiler Yetiştiriciliği	2
Metalürji	2	Gıda Teknolojisi	2
Otomotiv Teknolojisi	2	Kağıt Teknolojisi	2
Oto Boya ve Karoseri	2	Kimya Teknolojisi	2
Raylı Sistemler Makine Teknolojisi	2	Kozmetik Teknolojisi	2
Sondaj Teknolojisi	2	Laboratuvar Teknolojisi	2
Tarım Makineleri	2	Lastik ve Plastik Teknolojisi	2
Tarımsal Ürünler Muhafaza ve Depolama Teknolojisi	2	Maden Teknolojisi	2
		Oto Boya ve Karoseri	2
		Pancar Yetiştiriciliği ve Şeker Teknolojisi	2
		Rafineri ve Petro-Kimya Teknolojisi	2
		Sondaj Teknolojisi	2
		Şarap Üretim Teknolojisi	2
		Tarımsal Ürünler Muhafaza ve Depolama Teknolojisi	2
		Tıbbi ve Aromatik Bitkiler	2
		Yağ Endüstrisi	2
		Yapı Yalıtım Teknolojisi	2
1223-Boya Apre		1238-Büro Hizmetleri	
2892-Boya-Baskı-Desen		3675-Büro Yönetimi	
1437-Dokuma		3229-Büro Yönetimi ve Sekreterlik	
3963-Düz Örgü (Triko)		1752-Hukuk Sekreterliği	
1788-İplik / İplikçilik		1939-Kütüphanecilik	
2583-Kalite Kontrol (Tekstil)		2321-Sekreterlik	
3571-Örgü Teknolojisi		2817-Yönetim ve Ticaret Sekreterliği	
2598-Örme / Örme Teknolojisi		Büro Hizmetleri ve Yönetici Asistanlığı	2
2535-Tekstil		Büro Yönetimi ve Sekreterlik	2
2541-Tekstil Boya-Apre		İnsan Kaynakları Yönetimi	2
2892-Tekstil Boya-Baskı-Desen		İşletme Yönetimi	2
1437-Tekstil Dokuma			
1788-Tekstil İplik		2969-Cam İşlemciliği	
1788-Tekstil İplikçilik		1271-Çini Desinatörlüğü	
2583-Tekstil Kalite Kontrol		1271-Çini Desinatörlüğü (Süslemecilik)	
2598-Tekstil Örme		1286-Çinicilik ve Seramik	
3188-Tekstil Tasarımı		1286-Çinicilik ve Seramik (Dekorlama)	
4479-Tekstil Teknolojisi		1286-Çinicilik ve Seramik (Şekillendirme)	
3146-Tekstil (Örme Teknolojisi)		4898-El Sanatları ve Seramik	
4039-Triko Desen		1684-Grafik/ Grafik Sanatlar	
4066-Yuvarlak Örgü (Penye)		3978-Grafik Tasarım	
Halıçılık ve Kilimcilik	2	3826-Heykel	
Moda Tasarımı	2	2247-Plastik Sanatlar	
Tekstil Teknolojisi	2	2336-Seramik	
		2342-Seramik Sanatı	
3696-Boya Teknolojisi		4458-Seramik ve Cam Teknolojisi	
1553-Endüstriyel Boya ve Dekorasyon		3063-Şekillendirme ve Desenleme	
3104-Endüstriyel Boyacılık		3565-Tasarım ve Teknolojisi / Tasarım Teknolojisi	
1856-Kimya		Endüstriyel Cam ve Seramik	2
4327-Kimya Teknolojisi		Mimari Dekoratif Sanatlar	2
3131-Lastik Teknolojisi		Seramik, Cam ve Çinicilik	2
2232-Petrokimya			
3476-Plastik İşleme			
3476-Plastik Teknolojisi			
3262-Proses			
2399-Sanayi Boyacılığı ve Uygulama Tekniği			
2399-Sınai Boya			

Tablo 3C

**Mesleki ve Teknik Ortaöğretim Kurumu Mezunlarının
Sınavsız Yerleşebilecekleri Meslek Yüksekokulu ve Açık Öğretim Ön Lisans Programları**

Bu tabloda, 2547 Sayılı Kanun'un 45. Maddesine 4702 Sayılı Kanun'la eklenen e bendi uyarınca mesleki ve teknik ortaöğretim kurumlarının hangi (renkli) alanlarından mezun olanların meslek yüksekokulu ve açık öğretim ön lisans programlarından hangilerine (siyah renkli) Sınavsız Geçişle yerleştirilecekleri gösterilmiştir.

Ortaöğretim Alan Kodu ve Adı Yükseköğretim Ön Lisans Programları	Süre	Ortaöğretim Alan Kodu ve Adı Yükseköğretim Ön Lisans Programları	Süre
1244-Cer (Demiryolu)		(Devamı)	
1657-Genel Hizmetler (Demiryolu)		Ormancılık ve Orman Ürünleri	2
1814-İşletme		Organik Tarım	2
1814-İşletmecilik (Demiryolu)		Pancar Yetiştiriciliği ve Şeker Teknolojisi	2
4437-Raylı Sistemler Teknolojisi		Pazarlama	2
4814-Raylı Sistemler Teknolojisi (Raylı Sistemler Elektrik-Elektronik)		Peyzaj ve Çevre Tasarımı	2
4808-Raylı Sistemler Teknolojisi (Raylı Sistemler İnşaat)		Peyzaj ve Süs Bitkileri	2
4829-Raylı Sistemler Teknolojisi (Raylı Sistemler İşletme)		Sebze Üretimi	2
4794-Raylı Sistemler Teknolojisi (Raylı Sistemler Makine)		Seracılık	2
2651-Tesisler (Demiryolu)		Subtropik İklim Bitkileri	2
2802-Yol (Demiryolu)		Sulama Teknolojisi	2
Raylı Sistemler Elektrik ve Elektronik Teknolojisi	2	Süs Bitkileri Yetiştiriciliği	2
Raylı Sistemler İşletmeciliği	2	Şarap Üretim Teknolojisi	2
Raylı Sistemler Makine Teknolojisi	2	Tarım	2
Raylı Sistemler Makinistlik	2	Tarım Makineleri	2
Raylı Sistemler Yol Teknolojisi	2	Tarımsal İşletmecilik	2
		Tarımsal Ürünler Muhafaza ve Depolama Teknolojisi	2
		Tarla Bitkileri	2
		Tıbbi ve Aromatik Bitkiler	2
		Tohumculuk	2
		Turunçgil Tarımı ve İşleme Teknolojisi	2
		Tütün Tarımı ve İşleme Teknolojisi	2
		Zeytincilik ve Zeytin İşleme Teknolojisi	2
1903-Cilt Bakımı ve Güzellik		1265-Çevre Sağlığı	
1903-Cilt Bakımı ve Kuaförlük		1265-Çevre Sağlığı Teknisyenliği	
4286-Güzellik ve Saç Bakımı Hizmetleri		Çevre Koruma ve Kontrol	2
1903-Kuaförlük/Kuaförlük-Cilt Bakımı ve Epilasyon		Çevre Sağlığı	2
1918-Kuaförlük/Kuaförlük-Saç Bakımı ve Yapımı		Çevre Temizliği ve Denetimi	2
Saç Bakımı ve Güzellik Hizmetleri	2	Fizyoterapi	2
Tıbbi ve Aromatik Bitkiler	2	Sağlık Kurumları İşletmeciliği	2
		Sivil Savunma ve İtfaiyecilik	2
2948-Çay Teknolojisi			
Çay Ekspertiği	2	1292-Çocuk Gelişimi	
		1292-Çocuk Gelişimi ve Bakımı	
4161-Bahçecilik		1292-Çocuk Gelişimi ve Eğitimi	
2948-Çay Teknolojisi		Çocuk Gelişimi	2
2823-Genel Ziraat		Sosyal Hizmetler	2
3909-Makine (Tarım Meslek Lisesi)			
3874-Makine-Tarım Teknolojisi		1547-Dekoratif El Sanatları	
3895-Peyzaj		1485-Eğitim Araçları	
3373-Süs Bitkileri		1547-El Sanatları	
2514-Tarım		1547-El Sanatları Teknolojisi / El Sanatları ve Tek.	
3874-Tarım Teknolojisi		1547-El Sanatları ve Çiçek	
4093-Zeytin Teknolojisi		1532-El ve Makine Nakışları	
2823-Ziraat		1678-Ev ve Giyim Aksesuarları	
Antep Fıstığı, Tarımı ve İşleme Teknolojisi	2	1678-Giyim ve Ev Aksesuarları	
Arıcılık	2	2179-Nakış	
Bağcılık	2	4443-Sanat ve Tasarım	
Bahçe Tarımı	2	Geleneksel El Sanatları	2
Bitki Koruma	2	Halıcılık ve Kilimcilik	2
Büyük ve Küçük Baş Hayvan Yetiştiriciliği	2	Kuyumculuk ve Takı Tasarımı	2
Endüstriyel Bitkiler Yetiştiriciliği	2	Takı ve El Sanatları	2
Et ve Ürünleri Teknolojisi	2		
Fındık Ekspertiği	2		
İpek Böcekçiliği	2		
Kümes Hayvanları Yetiştiriciliği	2		
Mantarcılık	2		

Tablo 3C

**Mesleki ve Teknik Ortaöğretim Kurumu Mezunlarının
Sınavsız Yerleşebilecekleri Meslek Yüksekokulu ve Açık Öğretim Ön Lisans Programları**

Bu tabloda, 2547 Sayılı Kanun'un 45. Maddesine 4702 Sayılı Kanun'la eklenen e bendi uyarınca mesleki ve teknik ortaöğretim kurumlarının hangi (renkli) alanlarından mezun olanların meslek yüksekokulu ve açık öğretim ön lisans programlarından hangilerine (siyah renkli) Sınavsız Geçişle yerleştirilecekleri gösterilmiştir.

Ortaöğretim Alan Kodu ve Adı Yükseköğretim Ön Lisans Programları	Süre	Ortaöğretim Alan Kodu ve Adı Yükseköğretim Ön Lisans Programları	Süre
1327-Dekoratif Resim		1416-Dış Protez Teknisyenliği	
3428-Dekoratif Sanatlar		Ağız ve Dış Sağlığı	2
3235-İç Mekan Düzenleme		Dış Protez Teknolojisi	2
3235-İç Mekan Tasarımı		Sağlık Kurumları İşletmeciliği	2
3256-Konservasyon		1443-Döküm	
2309-Restorasyon		4217-Döküm Teknolojisi	
4443-Sanat ve Tasarım		1443-Dökümcülük	
Eser Koruma	2	1443-Endüstriyel Döküm	
Mimari Dekoratif Sanatlar	2	1829-İzabe	
Mimari Restorasyon	2	2054-Metalurji / Metalurji (Demir Çelik Metalurjisi)	
		Döküm	2
3387-Deniz Turizmi		Makine	2
4018-Otel İşletmeciliği		Metalürji	2
2205-Otelcilik ve Turizm			
2713-Turizm		1464-Ebelik	
Ağırlama Hizmetleri	2	3606-Ebelik-Hemşirelik	
Kültürel Miras ve Turizm	2	4306-Hasta ve Yaşlı Hizmetleri	
Turist Rehberliği	2	1746-Hemşirelik	
Turizm ve Konaklama İşletmeciliği	2	1945-Laborant	
Turizm ve Seyahat Hizmetleri	2	1951-Laboratuvar	
		4877-Laboratuvar Hizmetleri	
1369-Deri Konfeksiyon		1951-Laboratuvar Teknisyenliği	
1369-Deri-Hazır Giyim		4883-Sağlık	
3963-Düz Örgü (Triko)		2315-Sağlık Memurluğu	
2618-Erkek Terziliği		3889-Veteriner-Laboratuvar	
1678-Ev ve Giyim Aksesuarları		Diyaliz	2
1663-Giyim		Elektronörofizyoloji	2
1663-Giyim Teknolojisi		Evde Hasta Bakımı	2
4265-Giyim Üretim Teknolojisi		Fizyoterapi	2
1678- Giyim ve Ev Aksesuarları		İş ve Uğraşı Terapisi	2
3119-Hazır Giyim		Laborant ve Veteriner Sağlık	2
2618-Kadın Terziliği		Laboratuvar Teknolojisi	2
3999-Kesim (Tekstil Konfeksiyon)		Patoloji Laboratuvar Teknikleri	2
3119-Konfeksiyon		Sağlık Kurumları İşletmeciliği	2
3241-Moda (Giysi) Tasarım		Tıbbi Laboratuvar Teknikleri	2
2096-Moda Resmi		Tıbbi Tanıtım ve Pazarlama	2
3241-Moda Tasarım		Yaşlı Bakımı	2
3366-Örme Hazır Giyim			
3586-Tekstil Konfeksiyon		4182-Biyomedikal Cihaz Teknolojisi	
2618-Terzilik		4725-Denizcilik (Gemi Elektronik ve Haberleşme)	
4039-Triko Desen		4731-Denizcilik (Gemi Otomasyonu)	
4045-Triko Konfeksiyon		1491-Elektrik	
3366-Trikotaj		1505-Elektrik-Elektronik	
4066-Yuvarlak Örgü (Penye)		4238-Elektrik-Elektronik Teknolojisi	
Deri Teknolojisi	2	4595-Elektrik Tesisat ve Pano Monitörlüğü	
Giyim Üretim Teknolojisi	2	1526-Elektromekanik Taşıyıcılar	
Moda Tasarımı	2	1511-Elektronik	
Tekstil Teknolojisi	2	1568-Endüstriyel Elektronik	
		3785-Endüstriyel Mekanik	
		4244-Endüstriyel Otomasyon Teknolojileri	
		1568-Endüstriyel Otomasyon Teknolojisi (Elektronik)	

Tablo 3C

**Mesleki ve Teknik Ortaöğretim Kurumu Mezunlarının
Sınavsız Yerleşebilecekleri Meslek Yüksekokulu ve Açık Öğretim Ön Lisans Programları**

Bu tabloda, 2547 Sayılı Kanun'un 45. Maddesine 4702 Sayılı Kanun'la eklenen e bendi uyarınca mesleki ve teknik ortaöğretim kurumlarının hangi (renkli) alanlarından mezun olanların meslek yüksekokulu ve açık öğretim ön lisans programlarından hangilerine (siyah renkli) Sınavsız Geçişle yerleştirilecekleri gösterilmiştir.

Ortaöğretim Alan Kodu ve Adı Yükseköğretim Ön Lisans Programları	Süre	Ortaöğretim Alan Kodu ve Adı Yükseköğretim Ön Lisans Programları	Süre
(Devamı) 3785-Endüstriyel Otomasyon Tek. (Mekanik/Makine) 1621-Gemi Elektroniği ve Haberleşme 2906-Kontrol ve Enstrümantasyon Teknolojisi 3915-Mekatronik 2211-Otomatik Kumanda 2603-Telekomünikasyon 2672-Tıp Elektroniği 4841- Uçak Bakım (Uçak Elektroniği) 2927-Uçak Bakımı Teknisyenliği ve Elektroniği 2927-Uçak Bakımı ve Elektroniği 2927-Uçak Elektroniği		(Devamı) 4553-Organizasyon Hizmetleri 4568-Radyo Sinema ve Televizyon 3277-Radyo Televizyon / Radyo-Televizyon Basım ve Yayın Teknolojileri Basın ve Yayıncılık Fotoğrafçılık ve Kameramanlık Halkla İlişkiler ve Tanıtım Marka İletişimi Medya ve İletişim Radyo ve Televizyon Programcılığı Radyo ve Televizyon Teknolojisi	
Alternatif Enerji Kaynakları Teknolojisi Biyomedikal Cihaz Teknolojisi Elektrik Elektrik Enerjisi Üretim, İletim ve Dağıtım Elektrikli Cihaz Teknolojisi Elektronik Haberleşme Teknolojisi Elektronik Teknolojisi Grafik Tasarımı Kontrol ve Otomasyon Teknolojisi Mekatronik Otomotiv Teknolojisi Radyo ve Televizyon Teknolojisi Raylı Sistemler Elektrik ve Elektronik Teknolojisi Sahne ve Gösteri Sanatları Teknolojisi Uçak Teknolojisi	2 2 2 2 2 2 2 2 2 2 2 2 2 2 2	4197-Deniz Araçları Yapımı 3449-Gemi İnşaa 1642-Gemi Yapımı Gemi İnşaatı	2 2
1491-Elektrik 1767-İnşaat 4312-İnşaat Teknolojisi 1808-İş Makineleri 1808-İş Makineleri Bakım ve Onarım 1808-İş Makineleri Operatörlüğü 1856-Kimya 4327-Kimya Teknolojisi 1987-Makine 4369-Makine Teknolojisi 4381-Motorlu Araçlar Teknolojisi 2137-Motor / Motor (Benzinli) / Motor (Dizel) İşçi Sağlığı ve İş Güvenliği Sivil Savunma ve İtfaiyecilik	2 2 2 2 2 2 2 2 2 2 2 2 2	3805-Fotoğrafçılık 4271-Grafik ve Fotoğraf / Fotoğraf ve Grafik 1684-Grafik / Grafik Sanatlar 3978-Grafik Tasarım 2749-Resim (Anadolu Kız Meslek L. / Kız Meslek L.) 4443-Sanat ve Tasarım 3565-Tasarım ve Teknolojisi / Tasarım Teknolojisi 2749-Uygulamalı Resim (Anadolu Kız Meslek L. / Kız Meslek Lisesi) Basım ve Yayın Teknolojileri Fotoğrafçılık ve Kameramanlık Grafik Tasarımı Grafik ve Reklamcılık Halıcılık ve Kilimcilik Marka İletişimi Mimari Dekoratif Sanatlar	2 2 2 2 2 2 2 2 2 2 2 2 2
3847-Ev Ekonomisi (Ev Ekonomisi Meslek Lisesi) Tarım	2	1684-Grafik / Grafik Sanatlar 3978-Grafik Tasarım 3565-Tasarım ve Teknolojisi / Tasarım Teknolojisi Bilgisayar Destekli Tasarım ve Animasyon Grafik Tasarımı Grafik ve Reklamcılık	2 2 2
3805-Fotoğrafçılık 1615-Gazetecilik 4903-Görsel İşitsel Teknikler ve Medya Yapımı 4292-Halkla İlişkiler ve Organizasyon Hizmetleri 3811-Halkla İlişkiler ve Tanıtım 3497-İletişim		4773- Denizcilik (Bahkçı Gemisi Kaptanlığı) 4752-Denizcilik (Gemi Yönetimi) 4788- Denizcilik (Yat Kaptanlığı) 1699-Güverte 1704-Güverte-Avlama 3779-Yat Kaptanlığı Deniz Ulaştırma ve İşletme Su Altı Teknolojisi Yat İşletme ve Yönetimi	2 2 2 2 2 2

Tablo 3C

**Mesleki ve Teknik Ortaöğretim Kurumu Mezunlarının
Sınavsız Yerleşebilecekleri Meslek Yüksekokulu ve Açık Öğretim Ön Lisans Programları**

Bu tabloda, 2547 Sayılı Kanun'un 45. Maddesine 4702 Sayılı Kanun'la eklenen e bendi uyarınca mesleki ve teknik ortaöğretim kurumlarının hangi (renkli) alanlarından mezun olanların meslek yüksekokulu ve açık öğretim ön lisans programlarından hangilerine (siyah renkli) Sınavsız Geçişle yerleştirilecekleri gösterilmiştir.

Ortaöğretim Alan Kodu ve Adı Yükseköğretim Ön Lisans Programları	Süre	Ortaöğretim Alan Kodu ve Adı Yükseköğretim Ön Lisans Programları	Süre
4862-Harita-Tapu-Kadastro 1719-Harita ve Kadastro 2508-Tapu Kadastro Harita ve Kadastro Tapu ve Kadastro	2 2	1924-Kuyumculuk 3393-Kuyumculuk Takı Tasarımı 4003-Kuyumculuk Teknolojisi Doğal Yapı Taşları Teknolojisi Kuyumculuk ve Takı Tasarımı Takı ve El Sanatları	2 2 2
1725-Hayvan Sağlığı 1945-Laborant 1725-Veteriner Sağlık 2755-Veteriner Sağlık Teknisyenliği 3889-Veteriner-Laboratuvar Büyük ve Küçük Baş Hayvan Yetiştiriciliği Ev ve Deneysel Hayvanları Yetiştiriciliği Laborant ve Veteriner Sağlık Yem Teknolojisi ve Hayvan Besleme	2 2 2 2	1972-Maden Maden Teknolojisi Sondaj Teknolojisi 3345-Mahalli İdareler Yerel Yönetimler	2 2 2
2844-İmam Hatip (İmam Hatip Lisesi/İmam Hatip Okulu/İmam Hatip Lisesi (Y. Dil Ağırlıklı) / Anadolu İmam Hatip Lisesi) İlahiyat	2	3909-Makine (Tarım Meslek Lisesi) 3874-Makine-Tarım Teknolojisi 3874-Tarım Teknolojisi Tarımsal Ürünler Muhafaza ve Depolama Teknolojisi Tarım Makineleri	2 2
1808-İş Makineleri 1808-İş Makineleri Bakım ve Onarım 1808-İş Makineleri Operatörlüğü 2137-Motor/Motor(Benzinli) / Motor (Dizel) 4835-Uçak Bakım (Uçak Gövde Motor) 3669-Uçak Bakım Teknisyenliği ve Gövde Motor 3669-Uçak Bakım Teknisyenliği ve Havayolu Teknisyenliği (Gövde Motor) 2728-Uçak Motorları 2734-Uçak Motorları Bakım ve Onarımı 4416-Otomotiv Teknolojisi Makine Otomotiv Teknolojisi Tarım Makineleri Uçak Teknolojisi	2 2 2 2	2006-Maliye 4918-Muhasebe, Finansman ve Pazarlama 4396-Muhasebe ve Finansman Maliye 3173-Mermer Teknolojisi 3173-Mermer Teknolojisi (Süsleme Taşçılığı) 3648-Süsleme Taşçılığı Doğal Yapı Taşları Teknolojisi	2
1856-Kimya 4327-Kimya Teknolojisi Eczane Hizmetleri	2	2069-Meteoroloji 4182-Biyomedikal Cihaz Teknolojisi 2191-Ortopedik Cihaz ve Protez Teknisyenliği 2672-Tıp Elektronikleri Ortopedik Protez ve Ortez	2
1856-Kimya 4327-Kimya Teknolojisi 1972-Maden Endüstriyel Cam ve Seramik Seramik, Cam ve Çinicilik	2 2	2253-Radyoloji 2253-Radyoloji Teknisyenliği 2268-Radyoloji ve Tedavi Laboratuvarı Elektronörofizyoloji Fizyoterapi Radyoterapi Sağlık Kurumları İşletmeciliği Tıbbi Görüntüleme Teknikleri	2 2 2 2
1883-Kooperatifçilik Kooperatifçilik	2		

Tablo 4
Yükseköğretim Programlarının Öğretim Süreleri ve Puan Türleri (*)

Yükseköğretim Programları	Öğr. Süresi	Puan Türü	Yükseköğretim Programları	Öğr. Süresi	Puan Türü
ÖNLİSANS PROGRAMLARI			Elektronik Teknolojisi	2	YGS-1
Acil Durum ve Afet Yönetimi	2	YGS-2	Elektronörofizyoloji	2	YGS-1
Adalet	2	YGS-3	Emlak ve Emlak Yönetimi	2	YGS-5
Adalet (Açıköğretim)	2	YGS*	Emlak ve Emlak Yönetimi (Açıköğretim)	2	YGS*
Ağırlama Hizmetleri	2	YGS-5	Endüstri Ürünleri Tasarımı	2	YGS-1
Ağırlama Hizmetleri (Açıköğretim)	2	YGS*	Endüstriyel Bitkiler Yetiştiriciliği	2	YGS-6
Ağız ve Diş Sağlığı	2	YGS-2	Endüstriyel Cam ve Seramik	2	YGS-2
Alternatif Enerji Kaynakları Teknolojisi	2	YGS-1	Endüstriyel Kalıpcılık	2	YGS-1
Ameliyathane Hizmetleri	2	YGS-2	Eser Koruma	2	YGS-5
Anestezi	2	YGS-2	Et ve Ürünleri Teknolojisi	2	YGS-6
Antep Fıstığı, Tarımı ve İşleme Teknolojisi	2	YGS-2	Ev İdaresi (Açıköğretim)	2	YGS*
Arıcılık	2	YGS-6	Ev ve Deneysel Hayvanları Yetiştiriciliği	2	YGS-2
Aşçılık	2	YGS-4	Evde Hasta Bakımı	2	YGS-2
Atçılık ve Antrenörlüğü	2	YGS-6	Fındık Eksperliği	2	YGS-6
Avcılık ve Yaban Hayatı	2	YGS-6	Fizyoterapi	2	YGS-2
Ayakkabı Tasarım ve Üretimi	2	YGS-2	Fotoğrafçılık ve Kameramanlık	2	YGS-4
Ayakkabı ve Saracive Tasarımı	2	YGS-2	Fotoğrafçılık ve Kameramanlık (Açıköğretim)	2	YGS*
Bağcılık	2	YGS-6	Gaz ve Tesisatı Teknolojisi	2	YGS-2
Bahçe Tarımı	2	YGS-6	Geleneksel El Sanatları	2	YGS-4
Bankacılık ve Sigortacılık	2	YGS-6	Gemi İnşaatı	2	YGS-1
Bankacılık ve Sigortacılık ((Açıköğretim)	2	YGS*	Gemi Makineleri İşletme	2	YGS-1
Basım ve Yayın Teknolojileri	2	YGS-5	Geoteknik	2	YGS-2
Basın ve Yayıncılık	2	YGS-3	Gıda Kalite Kontrolü ve Analizi	2	YGS-2
Beton Teknolojisi	2	YGS-1	Gıda Teknolojisi	2	YGS-2
Bilgi Güvenliği Teknolojisi	2	YGS-1	Giyim Üretim Teknolojisi	2	YGS-1
Bilgi Yönetimi	2	YGS-6	Görsel İletişim	2	YGS-4
Bilgisayar Destekli Tasarım ve Animasyon	2	YGS-1	Grafik Tasarımı	2	YGS-5
Bilgisayar Operatörlüğü	2	YGS-1	Grafik ve Reklamcılık	2	YGS-4
Bilgisayar Operatörlüğü (Engelliler Entegre YO)	2	YGS*	Hahçılık ve Kilimcilik	2	YGS-4
Bilgisayar Programcılığı	2	YGS-1	Halkla İlişkiler ve Tanıtım	2	YGS-4
Bilgisayar Teknolojileri ve Bilişim Sistemleri	2	YGS-1	Halkla İlişkiler ve Tanıtım (Açıköğretim)	2	YGS*
Bilgisayar Teknolojisi	2	YGS-1	Harita ve Kadastro	2	YGS-1
Bitki Koruma	2	YGS-2	Hava Lojistiği	2	YGS-6
Biyomedikal Cihaz Teknolojisi	2	YGS-1	Havacılıkta Yer Hizmetleri Yönetimi	2	YGS-5
Boya Teknolojisi	2	YGS-2	İklimlendirme ve Soğutma Teknolojisi	2	YGS-1
Büro Hizmetleri ve Yönetici Asistanlığı	2	YGS-4	İkram Hizmetleri	2	YGS-5
Büro Yönetimi ve Sekreterlik	2	YGS-4	İlahiyat (Açıköğretim)	2	YGS*
Büro Yönetimi ve Sekreterlik (Açıköğretim)	2	YGS*	İnsan Kaynakları Yönetimi	2	YGS-6
Büyük ve Küçük Baş Hayvan Yetiştiriciliği	2	YGS-2	İnsan Kaynakları Yönetimi (Açıköğretim)	2	YGS*
Coğrafi Bilgi Sistemleri	2	YGS-1	İnşaat Teknolojisi	2	YGS-1
Çay Eksperliği	2	YGS-6	İnternet ve Ağ Teknolojileri	2	YGS-1
Çevre Koruma ve Kontrol	2	YGS-2	İpek Böcekçiliği	2	YGS-6
Çevre Sağlığı	2	YGS-2	İş ve Uğraş Terapisi	2	YGS-1
Çevre Temizliği ve Denetimi	2	YGS-5	İşçi Sağlığı ve İş Güvenliği	2	YGS-2
Çocuk Gelişimi	2	YGS-4	İşletme Yönetimi	2	YGS-6
Deniz İşletmeciliği ve Yönetimi	2	YGS-6	İşletme Yönetimi (Açıköğretim)	2	YGS*
Deniz Ulaştırma ve İşletme	2	YGS-1	Kağıt Teknolojisi	2	YGS-2
Deniz ve Liman İşletmeciliği	2	YGS-6	Kimya Teknolojisi	2	YGS-2
Deri Teknolojisi	2	YGS-2	Kontrol ve Otomasyon Teknolojisi	2	YGS-1
Dış Ticaret	2	YGS-6	Kooperatifçilik	2	YGS-5
Dış Ticaret (Açıköğretim)	2	YGS*	Kozmetik Teknolojisi	2	YGS-2
Dış Protez Teknolojisi	2	YGS-2	Kuyumculuk ve Takı Tasarımı	2	YGS-5
Diyaliz	2	YGS-2	Kültürel Miras ve Turizm (Açıköğretim)	2	YGS*
Doğal Yapı Taşları Teknolojisi	2	YGS-6	Kümes Hayvanları Yetiştiriciliği	2	YGS-6
Döküm	2	YGS-1	Laborant ve Veteriner Sağlık	2	YGS-2
Eczane Hizmetleri	2	YGS-2	Laborant ve Veteriner Sağlık (Açıköğretim)	2	YGS*
Elektrik	2	YGS-1	Laboratuvar Teknolojisi	2	YGS-2
Elektrik Enerjisi Üretim, İletim ve Dağıtım	2	YGS-1	Lastik ve Plastik Teknolojisi	2	YGS-2
Elektrik Enerjisi Üretim, İletim ve Dağıtım (Açıköğretim)	2	YGS*	Lojistik	2	YGS-6
Elektrikli Cihaz Teknolojisi	2	YGS-1	Lojistik (Açıköğretim)	2	YGS*
Elektronik Haberleşme Teknolojisi	2	YGS-1	Maden Teknolojisi	2	YGS-2
			Makine	2	YGS-1

(*)- Bu tabloda diğer ülkelerdeki üniversitelerde bulunan programlar yer almamıştır.

- Snavsız Geçiş ile yerleştirmede OBP kullanılacak; Snavsız Geçişle dolmayan kontenjanlara yapılacak yerleştirmede ise Y-YGS puanları kullanılacaktır.

- Bazı programların yanında yer alan (Fakülte) veya (Yükseköğretim/YO) yazısı o programın puan türündeki farklılığı belirtmek içindir.

(YGS*) - Bu programa yerleştirme yapılırken en büyük YGS puanı kullanılacaktır.

Tablo 4
Yükseköğretim Programlarının Öğretim Süreleri ve Puan Türleri (*)

Yükseköğretim Programları	Öğr. Süresi	Puan Türü	Yükseköğretim Programları	Öğr. Süresi	Puan Türü
Makine, Resim ve Konstrüksiyon	2	YGS-1	Sosyal Güvenlik	2	YGS-5
Maliye	2	YGS-6	Sosyal Hizmetler (Açıköğretim)	2	YGS*
Mantarçılık	2	YGS-6	Spor Yönetimi	2	YGS-5
Marka İletişimi	2	YGS-4	Spor Yönetimi (Açıköğretim)	2	YGS*
Marka İletişimi (Açıköğretim)	2	YGS*	Su Altı Teknolojisi	2	YGS-6
Medya ve İletişim (Açıköğretim)	2	YGS*	Su Ürünleri	2	YGS-6
Mekatronik	2	YGS-1	Subtropik İklim Bitkileri	2	YGS-6
Menkul Kıymetler ve Sermaye Piyasası	2	YGS-6	Sulama Teknolojisi	2	YGS-2
Menkul Kıymetler ve Sermaye Piyasası (Açıköğretim)	2	YGS*	Süs Bitkileri Yetiştiriciliği	2	YGS-6
Metalürji	2	YGS-1	Süt ve Ürünleri Teknolojisi	2	YGS-6
Meyve ve Sebze İşleme Teknolojisi	2	YGS-6	Şarap Üretim Teknolojisi	2	YGS-2
Mimari Dekoratif Sanatlar	2	YGS-4	Takı ve El Sanatları	2	YGS-5
Mimari Restorasyon	2	YGS-5	Tapu ve Kadastro	2	YGS-6
Mobilya ve Dekorasyon	2	YGS-1	Tarım (Açıköğretim)	2	YGS*
Moda Tasarımı	2	YGS-5	Tarım Makineleri	2	YGS-1
Muhasebe ve Vergi Uygulamaları	2	YGS-6	Tarımsal İşletmecilik	2	YGS-6
Muhasebe ve Vergi Uygulamaları (Açıköğretim)	2	YGS*	Tarımsal Ürünler Muhafaza ve Depolama Teknolojisi	2	YGS-6
Odyometri	2	YGS-1	Tarla Bitkileri	2	YGS-6
Optisyenlik	2	YGS-1	Tekstil Teknolojisi	2	YGS-1
Organik Tarım	2	YGS-6	Tıbbi Dokümantasyon ve Sekreterlik	2	YGS-3
Ormançılık ve Orman Ürünleri	2	YGS-6	Tıbbi Görüntüleme Teknikleri	2	YGS-1
Ortopedik Protez ve Ortez	2	YGS-2	Tıbbi Laboratuvar Teknikleri	2	YGS-2
Oto Boya ve Karoseri	2	YGS-2	Tıbbi Tanıtım ve Pazarlama	2	YGS-6
Otobüs Kaptanlığı	2	YGS-5	Tıbbi ve Aromatik Bitkiler	2	YGS-6
Otomotiv Teknolojisi	2	YGS-1	Tohumculuk	2	YGS-6
Otopsi Yardımcılığı	2	YGS-2	Turist Rehberliği	2	DİL-1
Özel Güvenlik ve Koruma	2	YGS-5	Turizm Animasyonu	2	YGS-4
Özel Güvenlik ve Koruma (Açıköğretim)	2	YGS*	Turizm ve Konaklama İşletmeciliği	2	YGS-6
Pancar Yetiştiriciliği ve Şeker Teknolojisi	2	YGS-2	Turizm ve Seyahat Hizmetleri	2	YGS-5
Paramedik	2	YGS-2	Turunçgil Tarımı ve İşleme Teknolojisi	2	YGS-2
Patoloji Laboratuvar Teknikleri	2	YGS-2	Tütün Tarımı ve İşleme Teknolojisi	2	YGS-6
Pazarlama	2	YGS-6	Uçak Teknolojisi	2	YGS-1
Perakende Satış ve Mağaza Yönetimi	2	YGS-6	Ulaştırma ve Trafik Hizmetleri	2	YGS-5
Perakende Satış ve Mağaza Yönetimi (Açıköğretim)	2	YGS*	Uluslararası Taşımacılık ve Lojistik	2	YGS-6
Peyzaj ve Çevre Tasarımı	2	YGS-6	Uygulamalı İngilizce-Türkçe Çevirmenlik	2	YGS-3
Peyzaj ve Süs Bitkileri	2	YGS-6	Uygulamalı İspanyolca-Türkçe Çevirmenlik	2	YGS-3
Posta Hizmetleri	2	YGS-5	Uygulamalı Rusça-Türkçe Çevirmenlik	2	YGS-3
Radyo ve Televizyon Programcılığı	2	YGS-4	Üretimde Kalite Kontrol	2	YGS-1
Radyo ve Televizyon Programcılığı (Açıköğretim)	2	YGS*	Yağ Endüstrisi	2	YGS-6
Radyo ve Televizyon Teknolojisi	2	YGS-1	Yapı Denetimi	2	YGS-1
Radyoterapi	2	YGS-1	Yapı Ressamlığı	2	YGS-1
Rafineri ve Petro-Kimya Teknolojisi	2	YGS-2	Yapı Ressamlığı (Engelliler Entegre YO)	2	YGS*
Raylı Sistemler Elektrik-Elektronik Teknolojisi	2	YGS-1	Yapı Tesisat Teknolojisi	2	YGS-1
Raylı Sistemler İşletmeciliği	2	YGS-6	Yapı Yalıtım Teknolojisi	2	YGS-1
Raylı Sistemler Makine Teknolojisi	2	YGS-1	Yaşlı Bakımı	2	YGS-2
Raylı Sistemler Makinistlik	2	YGS-1	Yat İşletme ve Yönetimi	2	YGS-6
Raylı Sistemler Yol Teknolojisi	2	YGS-1	Yem Teknolojisi ve Hayvan Besleme	2	YGS-2
Saç Bakımı ve Güzellik Hizmetleri	2	YGS-4	Yerel Yönetimler	2	YGS-4
Sağlık Kurumları İşletmeciliği	2	YGS-6	Yerel Yönetimler (Açıköğretim)	2	YGS*
Sağlık Kurumları İşletmeciliği (Açıköğretim)	2	YGS*	Zeytincilik ve Zeytin İşleme Teknolojisi	2	YGS-6
Sahne ve Dekor Tasarımı	2	YGS-5			
Sahne ve Gösteri Sanatları Teknolojisi	2	YGS-1			
Saraciye Tasarımı ve Üretimi	2	YGS-2			
Sebze Üretimi	2	YGS-6			
Seracılık	2	YGS-6			
Seramik, Cam ve Çinicilik	2	YGS-2			
Sivil Hava Ulaştırma İşletmeciliği	2	YGS-6			
Sivil Havacılık Kabin Hizmetleri	2	YGS-5			
Sivil Savunma ve İtfaiyecilik	2	YGS-6			
Sondaj Teknolojisi	2	YGS-1			
Sosyal Bilimler (Açıköğretim)	2	YGS*			

(*)- Bu tabloda diğer ülkelerdeki üniversitelerde bulunan programlar yer almamıştır.

- Sınavsız Geçiş ile yerleştirmede OBP kullanılacak; Sınavsız Geçişle dolmayan kontenjanlara yapılacak yerleştirmede ise Y-YGS puanları kullanılacaktır.

- Bazı programların yanında yer alan (Fakülte) veya (Yükseköğretim/YO) yazısı o programın puan türündeki farklılığı belirtmek içindir.

(YGS*) - Bu programa yerleştirme yapılırken en büyük YGS puanı kullanılacaktır.

Tablo 4
Yükseköğretim Programlarının Öğretim Süreleri ve Puan Türleri (*)

Yükseköğretim Programları	Öğr. Süresi	Puan Türü	Yükseköğretim Programları	Öğr. Süresi	Puan Türü
LİSANS PROGRAMLARI			Deniz Ulaştırma İşletme Mühendisliği (Fakülte)	4	MF-4
Acil Yardım ve Afet Yönetimi (Yüksekokul)	4	YGS-2	Deniz Ulaştırma İşletme Mühendisliği (Yüksekokul)	4	YGS-1
Aile ve Tüketici Bilimleri	4	TM-2	Denizcilik İşletmeleri Yönetimi (Yüksekokul)	4	YGS-6
Aktiürya (Yüksekokul)	4	YGS-1	Deri Mühendisliği	4	MF-4
Aktiürya Bilimleri	4	MF-1	Dil Ağırlıklı Programlar	4	DİL-1
Alman Dili ve Edebiyatı	4	DİL-1	Dilbilim (Alm., Fra., İng.)	4	DİL-1
Almanca Öğretmenliği	4	DİL-1	Dilbilim (Batı Dilleri)	4	DİL-2
Amerikan Kültürü ve Edebiyatı	4	DİL-1	Dilbilim (Doğu Dilleri)	4	DİL-3
Antropoloji	4	TM-3	Din Kültürü ve Ahlak Bilgisi Öğretmenliği	4	YGS-4
Arap Dili ve Edebiyatı	4	DİL-3	Diş Hekimliği	5	MF-3
Arapça Öğretmenliği	4	DİL-3	Dünya Dinleri	4	TS-1
Arkeoloji	4	TM-3	Ebelik (Fakülte)	4	MF-3
Arkeoloji ve Sanat Tarihi	4	TS-1	Ebelik (Yüksekokul)	4	YGS-2
Arnavutça	4	DİL-2	Eczacılık	5	MF-3
Astronomi ve Uzay Bilimleri	4	MF-1	Edebiyat Programları	4	TM-3
Avrupa Birliği İlişkileri	4	TM-2	Ekonometri	4	TM-1
Azerbaycan Türkçesi ve Edebiyatı	4	TS-2	Ekonomi	4	TM-1
Bahçe Bitkileri	4	MF-2	Ekonomi Politik ve Toplum Felsefesi	4	TM-3
Balıkçılık Teknolojisi Mühendisliği	4	MF-4	Ekonomi ve Finans	4	TM-1
Bankacılık (Fakülte)	4	TM-1	Ekonomi-Yönetim Bilimleri Programları	4	TM-1
Bankacılık (Yüksekokul)	4	YGS-6	Elektrik Mühendisliği	4	MF-4
Bankacılık ve Finans (Fakülte)	4	TM-1	Elektrik-Elektronik Mühendisliği	4	MF-4
Bankacılık ve Finans (Yüksekokul)	4	YGS-6	Elektronik Mühendisliği	4	MF-4
Bankacılık ve Finansman	4	TM-1	Elektronik ve Haberleşme Mühendisliği	4	MF-4
Bankacılık ve Sigortacılık (Fakülte)	4	TM-1	Endüstri Mühendisliği	4	MF-4
Bankacılık ve Sigortacılık (Yüksekokul)	4	YGS-6	Endüstri Sistemleri Mühendisliği	4	MF-4
Basın ve Yayın	4	TS-1	Endüstri Ürünleri Tasarımı	4	MF-4
Beslenme ve Diyetetik (Fakülte)	4	MF-3	Endüstriyel Tasarım	4	MF-4
Beslenme ve Diyetetik (Yüksekokul)	4	YGS-2	Enerji Sistemleri Mühendisliği	4	MF-4
Bilgi Teknolojileri (Yüksekokul)	4	YGS-1	Enformasyon Teknolojileri	4	MF-4
Bilgi ve Belge Yönetimi	4	TM-1	Eski Yunan Dili ve Edebiyatı	4	DİL-2
Bilgisayar Bilimleri	4	MF-1	Eşit Ağırlıklı Programlar (Fakülte)	4	TM-2
Bilgisayar Mühendisliği	4	MF-4	Eşit Ağırlıklı Programlar (Yüksekokul)	4	YGS-5
Bilgisayar Teknolojisi ve Bilişim Sistemleri (YO)	4	YGS-1	Fars Dili ve Edebiyatı	4	DİL-3
Bilgisayar ve Enformasyon Sistemleri	4	MF-4	Felsefe	4	TM-3
Bilgisayar ve Öğretim Teknolojileri Öğretmenliği	4	YGS-1	Felsefe (Açıköğretim)	4	YGS*
Bilgisayar-Enformatik	4	MF-4	Felsefe Grubu Öğretmenliği	5	TM-3
Bilişim Sistemleri Mühendisliği	4	MF-4	Fen Bilgisi Öğretmenliği	4	MF-2
Bilişim Sistemleri ve Teknolojileri	4	MF-4	Fen Programları	4	MF-2
Bitki Koruma	4	MF-2	Finans Matematiği	4	MF-1
Biyokimya	4	MF-3	Fizik	4	MF-2
Biyoloji	4	MF-2	Fizik Mühendisliği	4	MF-4
Biyoloji Öğretmenliği	5	MF-2	Fizik Öğretmenliği	5	MF-2
Biyomedikal Mühendisliği	4	MF-4	Fizyoterapi ve Rehabilitasyon (Fakülte)	4	MF-3
Biyomühendislik	4	MF-4	Fizyoterapi ve Rehabilitasyon (Yüksekokul)	4	YGS-2
Biyosistem Mühendisliği	4	MF-4	Fransız Dili ve Edebiyatı	4	DİL-1
Boşnakça	4	DİL-2	Fransızca Öğretmenliği	4	DİL-1
Bulgar Dili ve Edebiyatı	4	DİL-2	Gastronomi (Yüksekokul)	4	YGS-4
Cevher Hazırlama Mühendisliği	4	MF-4	Gayrimenkul ve Varlık Değerleme (Yüksekokul)	4	YGS-6
Coğrafya	4	TS-1	Gazetecilik	4	TS-1
Coğrafya Öğretmenliği	5	TS-1	Gemi İnşaatı ve Gemi Makineleri Mühendisliği	4	MF-4
Çağdaş Türk Lehçeleri ve Edebiyatları	4	TS-2	Gemi Makineleri (Yüksekokul)	4	YGS-1
Çağdaş Yunan Dili ve Edebiyatı	4	DİL-2	Gemi Makineleri İşletme Mühendisliği	4	MF-4
Çalışma Ekonomisi ve Endüstri İlişkileri	4	TM-1	Gemi ve Deniz Teknolojisi Mühendisliği	4	MF-4
Çalışma Ekonomisi ve Endüstri İlişkileri (Açıköğretim)	4	YGS*	Genetik ve Biyomühendislik	4	MF-3
Çeviribilim (Alm., Fra., İng.)	4	DİL-1	Geomatik Mühendisliği	4	MF-4
Çeviribilim (Batı Dilleri)	4	DİL-2	Gerontoloji	4	MF-3
Çeviribilim (Doğu Dilleri)	4	DİL-3	Gıda Mühendisliği	4	MF-4
Çevre Bilimleri ve Yönetimi	4	MF-4	Görme Engelliler Öğretmenliği	4	YGS-4
Çevre Mühendisliği	4	MF-4	Görsel İletişim Tasarımı	4	TS-1
Çin Dili ve Edebiyatı	4	DİL-3	Gümrük İşletme (Yüksekokul)	4	YGS-6
Çocuk Gelişimi (Fakülte)	4	TM-3	Gürcü Dili ve Edebiyatı	4	DİL-3
Çocuk Gelişimi (Yüksekokul)	4	YGS-5	Güverte (Fakülte)	4	MF-4
Deniz İşletmeciliği ve Yönetimi	4	TM-1	Güverte (Yüksekokul)	4	YGS-1
			Halkbilim	4	TS-1

(*)- Bu tabloda diğer ülkelerdeki üniversitelerde bulunan programlar yer almamıştır.

- Snavsız Geçiş ile yerleştirmede OBP kullanılacak; Snavsız Geçişle dolmayan kontenjanlara yapılacak yerleştirmede ise Y-YGS puanları kullanılacaktır.

- Bazı programların yanında yer alan (Fakülte) veya (Yüksekokul/YO) yazısı o programın puan türündeki farklılığı belirtmek içindir.

(YGS*) - Bu programa yerleştirme yapılırken en büyük YGS puanı kullanılacaktır.

Tablo 4
Yükseköğretim Programlarının Öğretim Süreleri ve Puan Türleri (*)

Yükseköğretim Programları	Öğr. Süresi	Puan Türü	Yükseköğretim Programları	Öğr. Süresi	Puan Türü
Halkla İlişkiler	4	TS-1	Konaklama İşletmeciliği (Yüksekokul)	4	YGS-6
Halkla İlişkiler ve Reklamcılık	4	TS-1	Konaklama İşletmeciliği (Açıköğretim)	4	YGS*
Halkla İlişkiler ve Tanıtım	4	TS-1	Konaklama ve Turizm İşletmeciliği (Yüksekokul)	4	YGS-6
Harita Mühendisliği	4	MF-4	Kontrol Mühendisliği	4	MF-4
Havacılık Elektrik ve Elektronik (Yüksekokul)	4	YGS-1	Kore Dili ve Edebiyatı	4	DİL-3
Havacılık ve Uzay Mühendisliği	4	MF-4	Kültür Bitkileri Üretimi ve Pazarlaması	4	MF-2
Hemşirelik (Fakülte)	4	MF-3	Kültür Varlıklarını Koruma ve Onarım	4	TM-1
Hemşirelik (Yüksekokul)	4	YGS-2	Kültür Yönetimi	4	TS-1
Hemşirelik ve Sağlık Hizmetleri	4	MF-3	Küresel ve Uluslararası İlişkiler	4	TM-2
Hırvat Dili ve Edebiyatı	4	DİL-2	Latin Dili ve Edebiyatı	4	DİL-2
Hidrojeoloji Mühendisliği	4	MF-4	Leh Dili ve Edebiyatı	4	DİL-2
Hindoloji	4	DİL-3	Lojistik Yönetimi	4	TM-1
Hititoloji	4	TS-2	Maden Mühendisliği	4	MF-4
Hukuk	4	TM-2	Makine (Yüksekokul)	4	YGS-1
Hungaroloji	4	DİL-2	Makine Mühendisliği	4	MF-4
İç Mimarlık	4	MF-4	Makine ve İmalat Mühendisliği	4	MF-4
İç Mimarlık ve Çevre Tasarımı	4	TM-1	Maliye	4	TM-1
İktisadi Programlar	4	TM-1	Maliye (Açıköğretim)	4	YGS*
İktisat	4	TM-1	Malzeme Bilimi ve Mühendisliği	4	MF-4
İktisat (Açıköğretim)	4	YGS*	Malzeme Mühendisliği	4	MF-4
İlahiyat	4	YGS-4	Matematik	4	MF-1
İletişim	4	TS-1	Matematik Mühendisliği	4	MF-1
İletişim Bilimleri	4	TS-1	Matematik Öğretmenliği	5	MF-1
İletişim Sanatları	4	TS-1	Matematik ve Bilgisayar Bilimleri	4	MF-1
İletişim Tasarımı	4	TS-1	Matematik-Bilgisayar	4	MF-1
İlköğretim Matematik Öğretmenliği	4	MF-1	Medya ve İletişim	4	TS-1
İmalat Mühendisliği	4	MF-4	Medya ve İletişim Sistemleri	4	TS-1
İngiliz Dil Bilimi	4	DİL-1	Mekatronik Mühendisliği	4	MF-4
İngiliz Dili ve Edebiyatı	4	DİL-1	Metalurji ve Malzeme Mühendisliği	4	MF-4
İngiliz Dili ve Karşılaştırmalı Edebiyat	4	DİL-1	Meteoroloji Mühendisliği	4	MF-4
İngilizce Öğretmenliği	4	DİL-1	Mimarlık	4	MF-4
İngilizce Öğretmenliği (Açıköğretim)	4	DİL-1	Moda Tasarımı (Yüksekokul)	4	YGS-5
İnsan Kaynakları Yönetimi (Fakülte)	4	TM-1	Moleküler Biyoloji ve Genetik	4	MF-3
İnsan Kaynakları Yönetimi (Yüksekokul)	4	YGS-6	Muhasebe (Fakülte)	4	TM-1
İnşaat Mühendisliği	4	MF-4	Muhasebe (Yüksekokul)	4	YGS-6
İspanyol Dili ve Edebiyatı	4	DİL-2	Muhasebe Bilgi Sistemleri (Yüksekokul)	4	YGS-6
İstatistik	4	MF-1	Muhasebe ve Denetim	4	TM-1
İstatistik ve Bilgisayar Bilimleri	4	MF-1	Muhasebe ve Finans Yönetimi	4	TM-1
İşitme Engelliler Öğretmenliği	4	YGS-4	Muhasebe ve Finansal Yönetim (Fakülte)	4	TM-1
İşletme	4	TM-1	Muhasebe ve Finansal Yönetim (Yüksekokul)	4	YGS-6
İşletme (Açıköğretim)	4	YGS*	Mühendislik Programları	4	MF-4
İşletme Bilgi Yönetimi (Yüksekokul)	4	YGS-6	Mühendislik ve Doğa Bilimleri Programları	4	MF-4
İşletme Enformatiği	4	TM-1	Mütercim-Tercümanlık (Alm., Fra., İng.)	4	DİL-1
İşletme Mühendisliği	4	MF-4	Mütercim-Tercümanlık (Batı Dilleri)	4	DİL-2
İşletme-Ekonomi	4	TM-1	Mütercim-Tercümanlık (Doğu Dilleri)	4	DİL-3
İtalyan Dili ve Edebiyatı	4	DİL-2	Nükleer Enerji Mühendisliği	4	MF-4
Japon Dili ve Edebiyatı	4	DİL-3	Okul Öncesi Öğretmenliği	4	YGS-5
Japonca Öğretmenliği	4	DİL-3	Okul Öncesi Öğretmenliği (Açıköğretim)	4	YGS*
Jeodezi ve Fotogrametri Mühendisliği	4	MF-4	Orman Endüstrisi Mühendisliği	4	MF-4
Jeofizik Mühendisliği	4	MF-4	Orman Mühendisliği	4	MF-4
Jeoloji Mühendisliği	4	MF-4	Otel Yöneticiliği (Yüksekokul)	4	YGS-6
Kamu Yönetimi	4	TM-2	Otomotiv Mühendisliği	4	MF-4
Kamu Yönetimi (Açıköğretim)	4	YGS*	Özel Eğitim Öğretmenliği	4	YGS-4
Karşılaştırmalı Edebiyat (Alm., Fra., İng.)	4	DİL-1	Pazarlama (Fakülte)	4	TM-1
Karşılaştırmalı Edebiyat (Batı Dilleri)	4	DİL-2	Pazarlama (Yüksekokul)	4	YGS-6
Karşılaştırmalı Edebiyat (Doğu Dilleri)	4	DİL-3	Petrol ve Doğalgaz Mühendisliği	4	MF-4
Kentsel Tasarım ve Peyzaj Mimarisi	4	MF-4	Peyzaj Mimarlığı	4	MF-4
Kentsel Tasarım ve Peyzaj Mimarlığı	4	MF-4	Polimer Mühendisliği	4	MF-4
Kimya	4	MF-2	Prehistorya	4	TM-3
Kimya Mühendisliği	4	MF-4	Protohistorya ve Ön Asya Arkeolojisi	4	TM-3
Kimya Öğretmenliği	5	YGS-2	Psikoloji	4	TM-3
Kimya ve Proses Mühendisliği	4	MF-4	Radyo ve Televizyon	4	TS-1
Kimya-Biyoloji Mühendisliği	4	MF-4	Radyo, Sinema ve Televizyon	4	TS-1
Klasik Arkeoloji	4	TM-3	Rehberlik ve Psikolojik Danışmanlık	4	TM-3

(*)- Bu tabloda diğer ülkelerdeki üniversitelerde bulunan programlar yer almamıştır.

- Snavsız Geçiş ile yerleştirmede OBP kullanılacak; Snavsız Geçişle dolmayan kontenjanlara yapılacak yerleştirmede ise Y-YGS puanları kullanılacaktır.

- Bazı programların yanında yer alan (Fakülte) veya (Yüksekokul/YO) yazısı o programın puan türündeki farklılığı belirtmek içindir.

(YGS*) - Bu programa yerleştirme yapılırken en büyük YGS puanı kullanılacaktır.

Tablo 4
Yükseköğretim Programlarının Öğretim Süreleri ve Puan Türleri (*)

Yükseköğretim Programları	Öğr. Süresi	Puan Türü	Yükseköğretim Programları	Öğr. Süresi	Puan Türü
Reklam Tasarımı ve İletişimi	4	TS-1	Turizm Animasyonu (Yüksekokul)	4	YGS-4
Reklamcılık	4	TS-1	Turizm İşletmeciliği (Fakülte)	4	TM-1
Reklamcılık ve Halkla İlişkiler	4	TS-1	Turizm İşletmeciliği (Yüksekokul)	4	YGS-6
Rekreasyon	4	YGS-5	Turizm İşletmeciliği ve Otelcilik (Fakülte)	4	TM-1
Rus Dili ve Edebiyatı	4	DİL-3	Turizm İşletmeciliği ve Otelcilik (Yüksekokul)	4	YGS-6
Sağlık İdaresi	4	TM-1	Turizm ve Otel İşletmeciliği (Fakülte)	4	TM-1
Sağlık Kurumları İşletmeciliği	4	TM-1	Turizm ve Otel İşletmeciliği (Yüksekokul)	4	YGS-6
Sağlık Kurumları Yöneticiliği (Fakülte)	4	TM-1	Turizm ve Otelcilik (Fakülte)	4	TM-1
Sağlık Kurumları Yöneticiliği (Yüksekokul)	4	YGS-6	Turizm ve Otelcilik (Yüksekokul)	4	YGS-6
Sağlık Yönetimi (Fakülte)	4	TM-1	Türk Dili ve Edebiyatı	4	TS-2
Sağlık Yönetimi (Yüksekokul)	4	YGS-6	Türk Dili ve Edebiyatı (Açıköğretim)	4	YGS*
Sanat Tarihi	4	TS-2	Türk Dili ve Edebiyatı Öğretmenliği	5	TS-2
Sanat ve Sosyal Bilimler Programları	4	TM-3	Türk Halkbilimi	4	TS-1
Sanat Yönetimi	4	TS-2	Türkçe Öğretmenliği	4	TS-2
Sayısal Programlar (Fen-Edebiyat Fak.)	4	MF-1	Tütün Eksperliği (Yüksekokul)	4	YGS-2
Sayısal Programlar (Müh.-Mimarlık Fak.)	4	MF-4	Uçak Elektrik-Elektronik (Yüksekokul)	4	YGS-1
Sayısal Programlar (Yüksekokul)	4	YGS-1	Uçak Gövde - Motor (Yüksekokul)	4	YGS-1
Seramik Mühendisliği	4	MF-4	Uçak Gövde - Motor Bakım (Yüksekokul)	4	YGS-1
Sermaye Piyasası (Yüksekokul)	4	YGS-6	Uçak Mühendisliği	4	MF-4
Sermaye Piyasası Denetim Derecelendirme (YO)	4	YGS-6	Ulaştırma ve Lojistik (Yüksekokul)	4	YGS-6
Seyahat İşletmeciliği (Yüksekokul)	4	YGS-6	Uluslararası Finans (Fakülte)	4	TM-1
Seyahat İşletmeciliği ve Turizm Rehberliği (YO)	4	YGS-5	Uluslararası Finans (Yüksekokul)	4	YGS-6
Sınıf Öğretmenliği	4	TM-2	Uluslararası İlişkiler	4	TM-2
Sigortacılık (Yüksekokul)	4	YGS-6	Uluslararası İlişkiler (Açıköğretim)	4	YGS*
Sigortacılık ve Risk Yönetimi (Fakülte)	4	TM-1	Uluslararası İlişkiler ve Avrupa Birliği	4	TM-2
Sigortacılık ve Risk Yönetimi (Yüksekokul)	4	YGS-6	Uluslararası İşletme	4	TM-1
Sinema ve Televizyon	4	TS-1	Uluslararası İşletme Yönetimi	4	TM-1
Sinoloji	4	DİL-3	Uluslararası İşletmecilik	4	TM-1
Sistem Mühendisliği	4	MF-4	Uluslararası İşletmecilik ve Ticaret	4	TM-1
Sivil Hava Ulaştırma İşletmeciliği (Yüksekokul)	4	YGS-6	Uluslararası Lojistik ve Taşımacılık (Fakülte)	4	TM-1
Siyaset Bilimi	4	TM-2	Uluslararası Lojistik ve Taşımacılık (Yüksekokul)	4	YGS-6
Siyaset Bilimi ve Kamu Yönetimi	4	TM-2	Uluslararası Lojistik Yönetimi	4	TM-1
Siyaset Bilimi ve Uluslararası İlişkiler	4	TM-2	Uluslararası Ticaret (Fakülte)	4	TM-1
Sosyal Bilgiler Öğretmenliği	4	TS-1	Uluslararası Ticaret (Yüksekokul)	4	YGS-6
Sosyal Hizmet (Fakülte)	4	TM-3	Uluslararası Ticaret ve Finansman	4	TM-1
Sosyal Hizmet (Yüksekokul)	4	YGS-5	Uluslararası Ticaret ve İşletmecilik (Fakülte)	4	TM-1
Sosyal Programlar	4	TM-3	Uluslararası Ticaret ve İşletmecilik (Yüksekokul)	4	YGS-6
Sosyoloji	4	TM-3	Uluslararası Ticaret ve Lojistik (Fakülte)	4	TM-1
Sosyoloji (Açıköğretim)	4	YGS*	Uluslararası Ticaret ve Lojistik (Yüksekokul)	4	YGS-6
Sözel Programlar (Yüksekokul)	4	YGS-4	Uluslararası Ticaret ve Lojistik Yönetimi	4	TM-1
Spor Yöneticiliği	4	YGS-5	Uluslararası, İktisat, İşletme Programları	4	TM-1
Su Ürünleri Mühendisliği (Fakülte)	4	MF-4	Urdu Dili ve Edebiyatı	4	DİL-3
Su Ürünleri Mühendisliği (Yüksekokul)	4	YGS-1	Uygulamalı Matematik	4	MF-1
Sümeroloji	4	TS-2	Uygulamalı Matematik ve Bilgisayar	4	MF-1
Süt Teknolojisi	4	MF-2	Uzay Mühendisliği	4	MF-4
Şehir ve Bölge Planlama	4	MF-4	Üretim Mühendisliği	4	MF-4
Tarım Ekonomisi	4	TM-1	Üstün Zekalı Öğretmenliği	4	YGS-6
Tarım İşletmeciliği	4	MF-2	Veteriner	5	MF-3
Tarım Makineleri	4	MF-4	Yaygın Din Öğretimi ve Uygulamaları	4	YGS-4
Tarımsal Biyoteknoloji	4	MF-2	Yazılım Mühendisliği	4	MF-4
Tarımsal Yapılar ve Sulama	4	MF-2	Yeni Medya	4	TS-1
Tarih	4	TS-2	Yiyecek İçecek İşletmeciliği (Yüksekokul)	4	YGS-6
Tarih Öğretmenliği	5	TS-2	Yönetim Bilişim Sistemleri (Fakülte)	4	TM-1
Tarla Bitkileri	4	MF-2	Yönetim Bilişim Sistemleri (Yüksekokul)	4	YGS-6
Tekstil Geliştirme ve Pazarlama	4	TM-1	Yunan Dili ve Edebiyatı	4	DİL-2
Tekstil Mühendisliği	4	MF-4	Yunanca	4	DİL-2
Televizyon Haberciliği ve Programcılığı	4	TS-1	Zihin Engelliler Öğretmenliği	4	YGS-4
Tıp	6	MF-3	Zootekni	4	MF-2
Toprak Bilimi ve Bitki Besleme	4	MF-2			
Turist Rehberliği (Alm., Fra., İng.)	4	DİL-1			
Turist Rehberliği (Batı Dilleri)	4	DİL-2			
Turist Rehberliği (Doğu Dilleri)	4	DİL-3			

(*)- Bu tabloda diğer ülkelerdeki üniversitelerde bulunan programlar yer almamıştır.

- Snavsız Geçiş ile yerleştirmede OBP kullanılacak; Snavsız Geçişle dolmayan kontenjanlara yapılacak yerleştirmede ise Y-YGS puanları kullanılacaktır.

- Bazı programların yanında yer alan (Fakülte) veya (Yüksekokul/YO) yazısı o programın puan türündeki farklılığı belirtmek içindir.

(YGS*) - Bu programa yerleştirme yapılırken en büyük YGS puanı kullanılacaktır.

Tablo 5
Özel Yetenek Sınavı Sonuçlarına Göre Öğrenci Alan Yükseköğretim Programları (*)

Yükseköğretim Programları	Yükseköğretim Programları	Yükseköğretim Programları
Antrenörlük Eğitimi	Kompozisyon ve Müzik Teorisi	Ses Eğitimi
Arp	Kompozisyon ve Orkestra Şefliği	Spor Bilimleri
Bale	Kontrabas	Spor Yöneticiliği
Bale Dansçılığı	Korno	Spor Yönetimi
Bando Şefliği	Koro	Şan
Baskı Sanatları	Moda Tasarımı	Takı Teknolojisi ve Tasarımı
Beden Eğitimi ve Spor Öğretmenliği	Moda ve Tekstil Tasarımı	Taşınabilir Kültür Varlıklarını Koruma ve Onarım
Bileşik Sanatlar	Modern Dans	Tekstil
Cam	Mutfak Sanatları ve Yönetimi	Tekstil Tasarım
Çalgı	Müzik	Tekstil Tasarımı
Çalgı Yapım	Müzik (Piyano, Yaylı Çalgılar, Nefesli Çalgılar ve Vurma Çalgılar, Şan, Teori-Kompozisyon)	Tekstil ve Moda Tasarımı
Çini Tasarımı	Müzik Bilimleri	Temel Bilimler
Çizgi Film - Animasyon	Müzik Öğretmenliği	Tezhip
Dans	Müzik Teknolojileri	Tezhip (Süsleme)
Drama ve Oyunculuk	Müzik Teknolojisi	Tiyatro
Dramatik Yazarlık	Müzik Toplulukları	Tiyatro (Oyunculuk)
Dramatik Yazarlık-Dramaturji	Müzikoloji	Tiyatro Eleştirilenliği ve Dramaturji
Dramaturji-Dramatik Yazarlık	Müzikoloji ve Kompozisyon	Trombon
Duysal (Ses) Sanatları Tasarımı	Nefesli Çalgılar ve Vurma Çalgılar	Trompet
Endüstri Tasarımı	Obua	Turizm Animasyonu
Endüstri Ürünleri Tasarımı	Opera	Türk Halk Müziği
Eski Çini Onarımları	Opera ve Konser Şarkıcılığı	Türk Halk Oyunları
Fagot	Opera, Koro ve Popüler Müzik Şarkıcılığı	Türk Musikisi
Flüt	Orkestra ve Koro Şefliği	Türk Musikisi Temel Bilimler
Fotoğraf	Oyunculuk	Türk Müziği
Fotoğraf ve Grafik Sanatlar	Pilotaj	Türk Sanat Müziği
Fotoğraf ve Video	Piyano	Türk Sanat Müziği Ses Eğitimi
Gastronomi	Piyano ve Harp	Türk Sanat Müziği Temel Bilimler
Gastronomi ve Mutfak Sanatları	Piyano, Arp, Gitar	Üfleme ve Vurma Çalgılar
Geleneksel Türk Sanatları	Piyano-Gitar	Üfleme ve Vurmali Çalgılar
Geleneksel Türk El Sanatları	Plastik Sanatlar	Üflemeli ve Vurmali Çalgılar
Genel Müzikoloji	Plastik Sanatlar (Resim, Heykel, Seramik)	Viyola
Gitar	Plastik Sanatlar (Resim, Heykel, Takı Tasarımı, Seramik)	Viyolonsel
Görsel İletişim Tasarımı	Rekreasyon	Vurma Çalgılar
Görsel Sanatlar	Rekreasyon Yönetimi	Vurmali Çalgılar
Görsel Sanatlar ve Görsel İletişim Tasarımı	Resim	Yaylı Çalgılar
Görüntü Sanatları	Resim İş Öğretmenliği	Yaylı Çalgılar Yapımı
Grafik	Sahne Dekorları ve Kostümü	Engelliler Entegre Yüksekokulu
Grafik Sanatlar ve Grafik Tasarım	Sahne Sanatları	Grafik Sanatları (Lisans)
Grafik Tasarım	Sahne Tasarımı	Seramik Sanatları (Lisans)
Grafik Tasarımı	Sahne ve Gösteri Sanatları Yönetimi	Batı Avrupa Açıköğretim Programları
Halı Kilim	Sanat (Tasarım) Yönetimi	Ağırlama Hizmetleri (Önlisans)
Halı, Kilim ve Eski Kumaş Desenleri	Sanat Tasarımı	Bilgi Yönetimi (Önlisans)
Hava Trafik Kontrol	Sanat ve Tasarım	Dış Ticaret (Önlisans)
Heykel	Sanat ve Tasarım Yönetimi	Halkla İlişkiler ve Tanıtım (Önlisans)
İç Mimarlık	Sanat Yönetimi	İktisat (Lisans)
İç Mimarlık ve Çevre Tasarımı	Seramik	İşletme (Lisans)
İletişim Tasarımı	Seramik ve Cam	Kamu Yönetimi (Lisans)
İletişim ve Tasarım	Seramik ve Cam Tasarımı	
Keman		
Klarnet		
Kompozisyon		

(*) Adaylara yardımcı olmak üzere 2010-2011 ders yılında Özel Yetenek Sınavı sonuçlarına göre öğrenci alınacak yükseköğretim programları yukarıdaki tabloda gösterilmiştir. Bu programlarla ilgili olarak uygulanacak işlemler ve gerekli koşullar ilgili yükseköğretim kurumlarınca önkayıt sırasında adaylara duyurulacaktır. Merkezi yerleştirme sistemiyle herhangi bir yükseköğretim programına kayıt hakkı kazanmış olan adaylar da bu tabloda gösterilen programlara başvurabilirler.

Tablo 6
Okul Türleri ve Kodları

Kodu	Okul Türü	Kodu	Okul Türü
	Liseler	52199	LİMME Programı Uygulayan Ticaret Meslek Lisesi
11082	Akşam Lisesi	52052	Özel Ticaret Meslek Lisesi
11033	Anadolu Lisesi (Y. Dille Öğretim Yapan Resmi Liseler)	52011	Ticaret Meslek Lisesi
11074	Askeri Lise		Teknik Liseler
11058	Fen Lisesi	53032	Anadolu Gazetecilik Lisesi
11106	Lise, Özel Lise (Y. Dil Ağırlıklı Program Uygulayan Liseler)	53024	Anadolu Teknik Lisesi (Erkek Teknik)
11017	Lise (Resmi ve Gündüz Öğretimi Yapan Liseler)	53098	Anadolu Teknik Lisesi (Kız Teknik)
11099	Özel Akşam Lisesi	53113	Anadolu Tekstil Teknik Lisesi (Kız Teknik)
11066	Özel Fen Lisesi	53049	İnşaat Teknik Lisesi
11025	Özel Lise	53057	Kimya Teknik Lisesi
80062	Polis Koleji	53065	Meteoroloji Teknik Lisesi
11122	Sosyal Bilimler Lisesi	53073	Motor Teknik Lisesi
11139	Spor Lisesi	53146	Özel Anadolu Teknik Lisesi
11041	Yabancı Dille Öğretim Yapan Özel Lise / Özel Anadolu Lisesi	53016	Teknik Lise (Erkek Teknik)
	Açıköğretim Lisesi	53081	Teknik Lise (Kız Teknik)
20032	Endüstri Meslek Lisesi Programı	53138	Tekstil Teknik Lisesi (Erkek Teknik)
20065	İmam Hatip Lisesi Programı	53121	Tekstil Teknik Lisesi (Kız Teknik)
20049	Kız Meslek Lisesi Programı	53105	Ziraat Teknik Lisesi
20024	Lise Programı		Endüstri Meslek Liseleri
20057	Ticaret Meslek Lisesi Programı	54175	Ağaç ve Metal İşleri Meslek Lisesi
	Çok Programlı Liseler	54167	Anadolu Gazetecilik Meslek Lisesi
30069	Anadolu İmam Hatip Lisesi Programı	54029	Anadolu Meslek Lisesi
30085	Anadolu Meslek Lisesi Programı	54183	Anadolu Tekstil Meslek Lisesi
30117	Anadolu Teknik Lisesi Programı (Erkek Teknik)	54207	Denizcilik Endüstri Meslek Lisesi
30036	Endüstri Meslek Lisesi Programı	54045	Denizcilik ve Su Ürünleri Meslek Lisesi
30069	İmam Hatip Lisesi Programı	54012	Endüstri Meslek Lisesi
30044	Kız Meslek Lisesi Programı	54134	Erkek Sanat Enstitüsü
30028	Lise Programı	54053	Gemi Yapı Meslek Lisesi
30077	Lise Programı (Yabancı Dil Ağırlıklı)	54061	Kimya Meslek Lisesi
30125	Sağlık Meslek Lisesi Programı	54191	LİMME Programı Uygulayan Endüstri Meslek Lisesi
30109	Teknik Lise Programı (Erkek Teknik)	54078	Matbaa Meslek Lisesi
30093	Teknik Lise Programı (Kız Teknik)	54086	Motor Meslek Lisesi
30052	Ticaret Meslek Lisesi Programı	54126	Ortopedik Özürlüler Meslek Lisesi
	Güzel Sanatlar Liseleri	54142	Tekstil Meslek Lisesi
40015	Anadolu Güzel Sanatlar Lisesi	54094	Yapı Meslek Lisesi
40023	Güzel Sanatlar Lisesi		Kız Meslek Liseleri
	Öğretmen Liseleri	55041	Anadolu Hazır Giyim ve Deri Hazır Giyim M. L.
50027	Anadolu Öğretmen Lisesi	55025	Anadolu Meslek Lisesi (Kız Teknik)
50019	Öğretmen Lisesi	55171	Anadolu Moda Tasarımı Meslek Lisesi
50035	Öğretmen Okulu-Köy Enstitüsü	55188	Anadolu Seramik Meslek Lisesi
	İmam Hatip Liseleri	55211	Anadolu Süs Bitkileri Meslek Lisesi
51023	Anadolu İmam Hatip Lisesi	55066	Anadolu Tekstil Meslek Lisesi
51015	İmam Hatip Lisesi	55203	Anadolu Terzilik Meslek Lisesi
51048	İmam Hatip Lisesi (Yabancı Dil Ağırlıklı)	55147	Büro Yönetimi ve Sekreterlik Anadolu M. L. (Kız Tek.)
51031	İmam Hatip Okulu	55114	Geleneksel Türk Sanatları Meslek L. (Kız Teknik)
	Ticaret Meslek Liseleri	55139	İç Mimarlık ve Restorasyon Anadolu M. L. (Kız Tek.)
52044	Akşam Ticaret Meslek Lisesi	55106	Kız Enstitüsü
52036	Anadolu Dış Ticaret Meslek Lisesi	55074	Kuaförlük Meslek Lisesi
52028	Anadolu Ticaret Meslek Lisesi		

Tablo 6
Okul Türleri ve Kodları

Kodu	Okul Türü	Kodu	Okul Türü
55196	LİMME Programı Uygulayan Meslek L. (Kız Tek.)		Sekreterlik Meslek Liseleri
55017	Meslek Lisesi (Kız Teknik)	58022	Anadolu Sekreterlik Meslek Lisesi
55228	Özel Anadolu Meslek Lisesi (Kız Teknik)	58014	Sekreterlik Meslek Lisesi
55033	Özel Meslek Lisesi (Kız Teknik)		Astsubay Hazırlama Okulları
55082	Seramik Meslek Lisesi	59019	Deniz Astsubay Hazırlama Okulu
55163	Süs Bitkileri Meslek Lisesi	59027	Elektronik Astsubay Hazırlama Okulu
55058	Tekstil Meslek Lisesi	59035	Jandarma Astsubay Hazırlama Okulu
55099	Terzilik Meslek Lisesi	59043	Kara Astsubay Hazırlama Okulu
55155	Turizm Anadolu Meslek Lisesi (Kız Teknik)	59051	Mızıka Astsubay Hazırlama Okulu
55122	Uygulamalı Sanatlar Anadolu Meslek L. (Kız Teknik)	59068	Sağlık Astsubay Hazırlama Okulu
	Sağlık Meslek Liseleri	59076	Teknik Astsubay Hazırlama Okulu
56127	Anadolu Sağlık Meslek Lisesi		Diğer Meslek Liseleri
56038	Çevre Sağlığı Meslek Lisesi	80013	Adalet Meslek Lisesi
56095	Hayvan Sağlığı Memurları Meslek Lisesi	80038	Anadolu Denizcilik Meslek Lisesi
56054	Hemşirelik Meslek Lisesi	80168	Anadolu İletişim Meslek Lisesi
56119	Laborant Meslek Lisesi	80127	Anadolu Mahalli İdareler Meslek Lisesi
56046	Laboratuvar Sağlık Meslek Lisesi	80151	Anadolu Meteoroloji Meslek Lisesi
56079	Ortopedik Cihaz ve Protez Teknisyen Okulu	80176	Anadolu Tapu Kadastro Meslek Lisesi
56062	Özel Hemşirelik Meslek Lisesi	80192	Anadolu Tarım Meslek Lisesi
56021	Özel Sağlık Meslek Lisesi	80135	Demiryolu Meslek Lisesi
56087	Sağlık Bilimleri Koleji	80021	Denizcilik Meslek Lisesi
56013	Sağlık Meslek Lisesi	80046	Ev Ekonomisi Meslek Lisesi
56102	Veteriner Sağlık Meslek Lisesi	80184	İşitme Engelliler Meslek Lisesi
56102	Veteriner Sağlık Teknisyenleri Meslek Lisesi	80102	Konservatuvar
	Otelcilik ve Turizm Meslek Liseleri	80119	Mahalli İdareler Meslek Lisesi
57059	Anadolu Aşçılık Meslek Lisesi	80054	Maliye Meslek Lisesi
57026	Anadolu Otelcilik ve Turizm Meslek Lisesi	80143	Meteoroloji Meslek Lisesi
57197	LİMME Programı Uygulayan Otelcilik ve Turizm Meslek Lisesi	80079	Spor Meslek Lisesi
57018	Otelcilik ve Turizm Meslek Lisesi	80087	Tapu Kadastro Meslek Lisesi
57067	Özel Anadolu Otelcilik ve Turizm Meslek Lisesi	80095	Tarım (Ziraat) Meslek Lisesi
57034	Özel Otelcilik ve Turizm Meslek Lisesi	91005	Diğer (Bu kodu işaretleyenler belli okul türlerine tanınan ayrıcalıklardan yararlanamazlar.)

Tablo 7

Ortaöğretim Kurumlarındaki Alanlar ve Kodları

Kodu	Alan	Kodu	Alan	Kodu	Alan
3523	Acil Tıp Teknisyenliği	1547	Dekoratif El Sanatları	1642	Gemi Yapımı
1024	Adalet	1327	Dekoratif Resim	1657	Genel Hizmetler (Demiryolu)
1018	A-Grubu (Ticaret Lisesi Fen)	3428	Dekoratif Sanatlar	3283	Genel Kültür
1039	Ağaç İşleri	4197	Deniz Araçları Yapımı	2823	Genel Ziraat
3544	Ağırlama ve Gıda Teknolojisi	3722	Deniz Astsubay Hazırlama Okulu	1155	Gıda Analizi
4134	Ahşap Teknolojisi	3387	Deniz Turizmi	1155	Gıda Kontrol ve Analizleri
3681	Ahşap Yat İnşaa	1381	Deniz ve Liman İşletme	3455	Gıda Teknolojisi
4856	Aile ve Tüketici Hizmetleri	4773	Denizcilik (Balıkçı Gemisi Kaptanlığı)	1663	Giyim
1045	Alt Yapı	4725	Denizcilik (Gemi Elektronikliği ve Haberleşme)	1663	Giyim Teknolojisi
1045	Alt Yapı(İnşaat)	4731	Denizcilik (Gemi Otomasyonu)	4265	Giyim Üretim Teknolojisi
2844	Anadolu İmam Hatip Lisesi	4752	Denizcilik (Gemi Yönetimi)	1678	Giyim ve Ev Aksesuarları
1051	Anestezi	4752	Denizcilik (Gemi Yönetimi)	4903	Görsel İşitsel Tek. ve Medya Yapımı
1051	Anestezi Teknisyenliği	4746	Denizcilik (Makine Zabıtlığı)	1684	Grafik
3942	Animatörlük	4767	Denizcilik (Su Ürünleri Üretimi)	1684	Grafik Sanatlar
4149	Araç Yapım ve Tamiri	4788	Denizcilik (Yat Kaptanlığı)	3978	Grafik Tasarım
1072	Aşçılık	1369	Deri Konfeksiyon	4271	Grafik ve Fotoğraf / Fotoğraf ve Grafik
3791	Ayakkabı Teknolojisi	3084	Deri Teknolojisi	1699	Güverte
4155	Ayakkabı ve Saraciyeye Teknolojisi	1369	Deri-Hazır Giyim	1704	Güverte-Avlama
1093	Ayakkabıcılık	1396	Dış Ticaret	4286	Güzellik ve Saç Bakımı Hizmetleri
4161	Bahçecilik	1401	Dil ve Edebiyat	4292	Halkla İlişkiler ve Organizasyon Hiz.
1107	Bankacılık	1416	Dış Protez Teknisyenliği	3811	Halkla İlişkiler ve Tanıtım
3559	Baskı (Ofset Baskı-Tipo Baskı)	1422	Dizgi	4862	Harita-Tapu-Kadastro
1113	Beden	1437	Dokuma	1719	Harita ve Kadastro
1128	Besin Endüstrisi	1443	Döküm	4306	Hasta ve Yaşlı Hizmetleri
1134	Besin Endüstrisi-İşleme	4217	Döküm Teknolojisi	1725	Hayvan Sağlığı
1155	Besin Kontrol ve Analizleri	1443	Dökümcülük	3119	Hazır Giyim
1149	Besin Teknolojisi	3434	Döşemecilik	1746	Hemşirelik
1149	Besin Teknolojisi Gıda Kontrol ve Analizleri	3963	Düz Örgü (Triko)	3826	Heykel
1155	Besin Teknolojisi-Besin Kontrol ve Analizleri	1464	Ebelik	3214	Hidrolik ve Pnömatik
1161	Besin Teknolojisi-Kurum Beslenmesi	3606	Ebelik-Hemşirelik	3214	Hidrolik ve Pnömatik Teknolojisi
1176	Besin Teknolojisi-Pastacılık	1479	Edebiyat	3984	Host ve Hosteslik
1589	Beslenme ve Ev Yönetimi	1485	Eğitim Araçları	1752	Hukuk Sekreterliği
1197	Bilgi İşlem	4223	Eğlence Hizmetleri	3235	İç Mekân Düzenleme
1202	Bilgisayar	1547	El Sanatları	3235	İç Mekân Tasarımı
3957	Bilgisayar Destekli Endüstriyel Modelleme	1547	El Sanatları Teknolojisi /El Sanatları ve Teknolojisi	3497	İletişim
3015	Bilgisayar Donanım	1547	El Sanatları ve Çiçek	3523	İlk Yardım ve Acil Bakım Teknisyenliği
1217	Bilgisayar İşletimi	4898	El Sanatları ve Seramik	2844	İmam Hatip Lisesi
1217	Bilgisayar İşletimi Teknisyenliği	1532	El ve Makine Nakışları	2844	İmam Hatip Lisesi (Y.D.A.)
3853	Bilgisayar Programcılığı	1491	Elektrik	2844	İmam Hatip Okulu
3021	Bilgisayar Yazılım	4595	Elektrik Tesisat ve Pano Monitörlüğü	1767	İnşaat
3868	Bilgisayarlı Muhasebe	1505	Elektrik-Elektronik	4312	İnşaat Teknolojisi
3036	Bilgisayarlı Nümerik Kontrol (CNC)	4238	Elektrik-Elektronik Teknolojisi	1773	İnşaat-Üst Yapı
4176	Bilişim Teknolojileri	1526	Elektromekanik Taşıyıcılar	1788	İplik
4182	Biyomedikal Cihaz Teknolojileri	1511	Elektronik	1788	İplikçilik
3318	Borsa Hizmetleri	3324	Emlak Komisyonculuğu	1808	İş Makineleri
1223	Boya Apre	1553	Endüstriyel Boya ve Dekorasyon	1808	İş Makineleri Operatörlüğü
3696	Boya Teknolojisi	3104	Endüstriyel Boyacılık	1814	İşletme
2892	Boya-Baskı-Desen	1443	Endüstriyel Döküm	1814	İşletmecilik (Demiryolu)
1238	Büro Hizmetleri	1568	Endüstriyel Elektronik	1829	İzabe
3675	Büro Yönetimi	3785	Endüstriyel Elektronik	3737	Jandarma Astsubay Hazırlama Okulu
3229	Büro Yönetimi ve Sekreterlik	4244	Endüstriyel Otomasyon Teknolojileri	2618	Kadın Terziliği
2969	Cam İşlemciliği	1568	Endüstriyel Otomasyon Teknolojisi (Elektronik)	1835	Kalıp
1244	Cer (Demiryolu)	3785	Endüstriyel Otomasyon Teknolojisi (Mekanik/Makine)	1835	Kalıpcılık
1903	Cilt Bakımı ve Güzellik	4107	Enstrüman (Çalgı) Yapım	2583	Kalite Kontrol (Tekstil)
1903	Cilt Bakımı ve Kuaförlük	2618	Erkek Terziliği	2838	Kara Astsubay Hazırlama Okulu
1259	Cilt ve Serigrafi	1574	Ev Ekonomisi	3339	Kat Hizmetleri
1259	Ciltleme ve Serigrafi	3847	Ev Ekonomisi (Ev Ekonomisi Meslek Lisesi)	3999	Kesim (Tekstil Konfeksiyon)
2948	Çay Teknolojisi	1678	Ev ve Giyim Aksesuarları	1856	Kimya
1265	Çevre Sağlığı	1589	Ev Yönetimi	4327	Kimya Teknolojisi
1265	Çevre Sağlığı Teknisyenliği	1589	Ev Yönetimi ve Beslenme	3057	Klasik Çiğcilik
1271	Çini Desinatörlüğü	1595	Fen	1862	Klasik Fen
1271	Çini Desinatörlüğü (Süslemecilik)	1595	Fen Bilimleri	4547	Konaklama
1286	Çinicilik ve Seramik	1609	Fotoğraf ve Klişe	4333	Konaklama Hizmetleri
1286	Çinicilik ve Seramik (Dekorlama)	3805	Fotoğrafçılık	4348	Konaklama ve Seyahat Hizmetleri
1286	Çinicilik ve Seramik (Şekillendirme)	4259	Gaz Dağıtım	3119	Konfeksiyon
1292	Çocuk Gelişimi	1615	Gazetecilik	3701	Konfeksiyon Mak.Bakım ve Onarım
1292	Çocuk Gelişimi ve Bakımı	1621	Gemi Elektronikliği ve Haberleşme	3256	Konservasyon
1292	Çocuk Gelişimi ve Eğitimi	3449	Gemi İnşaa	2906	Kontrol ve Enstrümantasyon Tek.
1306	Değirmencilik	1636	Gemi Makineleri	1883	Kooperatifçilik
				1903	Kuaförlük / Kuaförlük-Cilt Bakımı ve Epilasyon

Tablo 7

Ortaöğretim Kurumlarındaki Alanlar ve Kodları

Kodu	Alan	Kodu	Alan	Kodu	Alan
1918	Kuaförlük / Kuaförlük-Saç Bakımı ve Yapımı	3476	Plastik İşleme	2583	Tekstil Kalite Kontrol
4354	Kuru Temizleme	2247	Plastik Sanatlar	3586	Tekstil (Konfeksiyon)
1161	Kurum Beslenmesi	3476	Plastik Teknolojisi	2598	Tekstil Örne
1924	Kuyumculuk	3262	Proses	3146	Tekstil (Örme Teknolojisi)
3393	Kuyumculuk Takı Tasarımı	4568	Radyo Sinema ve Televizyon	3188	Tekstil Tasarımı
4003	Kuyumculuk Teknolojisi	3277	Radyo Televizyon /Radyo-Televizyon	4479	Tekstil Teknolojisi
1939	Kütüphanecilik	2253	Radyoloji	2603	Telekomünikasyon
1945	Laborant	2253	Radyoloji Teknisyenliği	2618	Terzilik
1951	Laboratuvar	2268	Radyoloji ve Tedavi Laboratuvarı	2645	Tesis İşletmeciliği
4877	Laboratuvar Hizmetleri	4437	Raylı Sistemler Teknolojisi	3517	Tesisat Teknolojisi
1951	Laboratuvar Teknisyenliği	4814	Raylı Sistemler Teknolojisi (Raylı Sistemler Elektrik-Elektronik)	3167	Tesisat Tek. (Isıtma ve Doğalgaz)
3131	Lastik Teknolojisi	4808	Raylı Sistemler Teknolojisi (Raylı Sistemler İnşaat)	3654	Tesisat Tek. (Isıtma ve Sıhhi Tesisat)
1972	Maden	4829	Raylı Sistemler Teknolojisi (Raylı Sistemler İşletme)	3152	Tesisat Tek. (Isıtma ve Tesisat)
3345	Mahalli İdareler	4794	Raylı Sistemler Teknolojisi (Raylı Sistemler İşletme)	3152	Tesisat Teknolojisi (Isıtma-Doğalgaz İç Tesisatçılığı)
1987	Makine	2274	Reprodüksiyon ve Klişe	3152	Tesisat Teknolojisi (Isıtma-Doğalgaz Şebeke Tesisatçılığı)
3874	Makine - Tarım Teknolojisi	2295	Resepsiyon	3167	Tesisat Teknolojisi (Isıtma-Doğalgaz Yakıcı Cihazları Bakım ve Onarımı)
2933	Makine Model	2295	Resepsiyon (Ön Büro)	4485	Tesisat Teknolojisi ve İklimlendirme
1993	Makine Ressamlığı	2289	Resim	2651	Tesisler (Demiryolu)
3909	Makine (Tarım Meslek Lisesi)	2749	Resim (Anadolu Kız M. L, Kız M. L)	2666	Tesviye
4369	Makine Teknolojisi	2309	Restorasyon	3538	Tıbbi Sekreterlik
2006	Maliye	4883	Sağlık	2672	Tıp Elektronikliği
2012	Matbaa	3612	Sağlık Astsubay Hazırlama Okulu	2687	Tıp Sekreterliği
2012	Matbaacılık	2315	Sağlık Memurluğu	2693	Ticaret
2033	Matematik	3298	Sanat	2871	Ticaret Liselerini Alan Ayrımı
3915	Mekatronik	4589	Sanat (Bale-Dans)		Olmadığı Dönemde Bitirenler
3173	Mermer Teknolojisi	3627	Sanat (Müzik)	2707	Tipo Baskı
3173	Mermer Teknolojisi (Süsleme Taşçılığı)	3633	Sanat (Resim)	2707	Tipo Baskı Serigrafı
2048	Metal İşleri	4574	Sanat (Sinema-Televizyon)	4039	Triko Desen
4375	Metal Teknolojisi	3764	Sanat (Tiyatro)	4045	Triko Konfeksiyon
2054	Metalurji	4443	Sanat ve Tasarım	3366	Trikotaj
2054	Metalurji (Demir Çelik Metalurjisi)	2399	Sanayi Boyacılığı ve Uyg. Tekniği	4051	Tur Operatörlüğü
2069	Meteoroloji	4024	Satış Yönetimi ve Reklamcılık	2713	Turizm
2859	Mızık Astsubay Hazırlama Okulu	2321	Sekreterlik	3482	Turizm Endüstrisi Servis Hizmetleri
2075	Mikroteknik	2336	Seramik	3303	Türkçe-Matematik
2081	Mobilya ve Dekorasyon	2342	Seramik Sanatı	3669	Uçak Bakım Teknis. ve Gövde Motor
3241	Moda (Giysi) Tasarım	4458	Seramik ve Cam Teknolojisi	3669	Uçak Bakım Teknisyenliği ve Havayolu Tekn. (Gövde Motor)
2096	Moda Resmi	2357	Servis	4841	Uçak Bakım (Uçak Elektronikliği)
3241	Moda Tasarım	2357	Servis Hizmetleri	4835	Uçak Bakım (Uçak Gövde Motor)
2101	Model	3208	Seyahat Acentacılığı	2927	Uçak Bakımı Tekn. ve Elektronikliği
2101	Modelcilik	3208	Seyahat Acenteciliği	2927	Uçak Bakımı ve Elektronikliği
2122	Monitörlük	4464	Seyahat İşletmeciliği	2927	Uçak Elektronikliği
2137	Motor	2378	Sıhhi Tesisat	2728	Uçak Motorları
2137	Motor (Benzinli)	2384	Sıhhi Tesisat-Kaloriferlilik-Isıtma	2734	Uçak Motorları Bakım ve Onarımı
2137	Motor (Dizel)	2399	Sınai Boya	4505	Ulaştırma Hizmetleri
4381	Motorlu Araçlar Teknolojisi	2404	Sınıf Öğretmenliği	2749	Uygulamalı Resim (Anadolu Kız Meslek L / Kız Meslek L)
2143	Muhasebe	3351	Sigortacılık	1773	Üst Yapı
4918	Muhasebe, Finansman ve Pazarlama	4532	Sigortacılık ve Risk Yönetimi	1773	Üst Yapı-İnşaat
4396	Muhasebe ve Finansman	2912	Soğutma ve İklimlendirme	3889	Veteriner - Laboratuvar
2158	Mutfak	2425	Sosyal Bilimler	1725	Veteriner Sağlık
2164	Müzik	2431	Sosyal Bilimler ve Edebiyat	2755	Veteriner Sağlık Teknisyenliği
4401	Müzik Aletleri Yapımı	2446	Spor	2761	Yabancı Dil
2179	Nakış	2452	Su Ürünleri	2776	Yapı
3036	Nümerik Kontrollü Makineler (CNC)	2452	Su Ürünleri-İşleme	2776	Yapı (Kâgir-Ahşap)
2185	Ofset Baskı	2452	Su Ürünleri-Üretim	2797	Yapı Ressamlığı
2185	Ofset Baskı Serigrafı	3373	Süs Bitkileri	2776	Yapıcilık
4553	Organizasyon Hizmetleri	3648	Süsleme Taşçılığı	3832	Yaşlı Hizmetleri
2191	Ortopedik Cihaz ve Protez Tekn.	3063	Şekillendirme ve Desenleme	3779	Yat Kaptanlığı
4018	Otel İşletmeciliği	2494	Tabii Bilimler	4113	Yiyecek İçecek Hizmetleri
2205	Otelcilik ve Turizm	2508	Tapu Kadastro	2802	Yol (Demiryolu)
2211	Otomatik Kumanda	2514	Tarım	2817	Yönetim ve Ticaret Sekreterliği
4416	Otomotiv Teknolojisi	3874	Tarım Teknolojisi	4066	Yuvarlak Örgü (Penye)
2865	Öğretmen Okulu (Köy Enstitüsü Dahil)	3565	Tasarım Teknolojisi	3758	Zabıt Katipliği
2295	Ön Büro	3565	Tasarım ve Teknolojisi	4093	Zeytin Teknolojisi
3571	Örgü Teknolojisi	2535	Tekstil	2823	Ziraat
2598	Örme	2541	Tekstil Boya-Apre	9009	Diğer (Belli alanlara tanınan ayrıcalıklardan yararlanamazlar.)
3366	Örme Hazır Giyim	2892	Tekstil Boya-Baskı-Desen		
2598	Örme Teknolojisi	1437	Tekstil Dokuma		
1176	Pastacılık	1788	Tekstil İplik		
4526	Pazarlama	1788	Tekstil İplikçilik		
4422	Pazarlama ve Perekende				
2232	Petrokimya				
3895	Peyzaj				

KARA, DENİZ VE HAVA HARPOKULUNA GİRMEK İSTEYEN KIZ VE ERKEK ADAYLARIN DİKKATİNE!

GENEL BAŞVURU KOŞULLARI

1. Türkiye Cumhuriyeti vatandaşı olmak.
2. Yapılacak arşiv araştırması ve güvenlik soruşturması sonucunda şüpheli ve sakıncalı halleri bulunmamak.
3. Herhangi bir nedenle askeri okullardan çıkmamış/çıkarılmamış, sivil okullardan çıkarılmamış olmak.
4. TSK Sağlık Yeteneği Yönetmeliğinde yer alan Askeri Okullara girecek öğrenci adaylarına ilişkin sağlık kriterlerine sahip olmak,
5. 2010 Yılı Yükseköğretime Geçiş (YGS) ile Lisans Yerleştirme Sınavına (LYS) katılmış ve tespit edilecek taban puanı almış olmak,
6. Herhangi bir mesleğe yönelik olmayan ve ÖSYS Kılavuzunda yer alan okul türlerinden:
 - a. 11033 Anadolu Lisesi (Yabancı Dille Öğretim Yapan Resmi Liseler)
 - b. 11058 Fen Lisesi
 - c. 11017 Lise (Resmi ve Gündüz Öğretim Yapan Liseler)
 - ç. 11106 Lise, Özel Lise (Yabancı Dil Ağırlıklı Program Uygulayan Liseler)
 - d. 11066 Özel Fen Lisesi
 - e. 11025 Özel Lise
 - f. 11041 Yabancı Dille Öğretim Yapan Özel Lise
 - g. 30028 Lise Programı
 - ğ. 30077 Lise Programı (Yabancı Dil Ağırlıklı)
 - h. 50027 Anadolu Öğretmen Lisesi
 - ı. 50019 Öğretmen Lisesi

Deniz Harp Okulu ve Hava Harp Okulu için Fen Bilimleri alanından mezun olmak, Kara Harp Okulu için Fen Bilimleri veya Türkçe-Matematik alanından mezun olmak,

7. En fazla 20 yaşında olmak (1990 ve sonrası doğumlu) (yaş düzeltmesi yaptıranların düzeltmeden önceki yaşı dikkate alınır)
8. Haziran 2010 yılında mezun olacak durumda olmak (Not ortalaması, Öğretmenler Kurulu Kararı, Not Yükseltme Sınavı v.b. ile geçenler başvuruda bulunamaz) veya dönemine bakılmaksızın 2009 yılında mezun olmak,
9. Şehit, malul gazi ve muharip gazi çocuklarından belirlenecek baraj puanının %90'ını alanlar, 2'nci Seçim Aşamalarına davet edilecektir. Seçim aşamalarında başarılı olan ve %5 kontenjanına giren adaylar Harp Okullarına girmeye hak kazanacaktır.
10. Kendisinin, annesinin, babasının, kardeşlerinin ve velisinin;
 - a. Tutum ve davranışları ile yasa dışı, siyasî, yıkıcı, irticaî, bölücü ideolojik görüşleri benimsememiş, bu gibi faaliyetlerde bulunmamış veya bu gibi faaliyetlere karışmamış olmak,
 - b. Türk Silâhlı Kuvvetlerinin manevî şahsiyetine gölge düşürmemiş ve askerliğin şeref ve haysiyeti ile bağdaşmayacak fiil ve hareketlerde bulunmamış olmak,
 - c. Toplumca tasvip edilmeyen ve uygun görülmemeyen kazanç yollarında çalışmamış ve hâlen çalışmamakta olmak,
 - ç. Devletin şahsiyetine karşı işlenen suçlar ile basit ve nitelikli zimmet, irtikâp, iftira, rüşvet, hırsızlık, dolandırıcılık, sahtecilik, inancı kötüye kullanma, yalan yere tanıklık, yalan yere yemin, cürüm tasnii, ırza geçmek, sarkıntılık, kız, kadın veya erkek kaçırmak, fuhşiyata tahrik, gayri tâbiî mukarenet, dolanlı iflas gibi yüz kızartıcı veya şeref ve haysiyeti kırıcı suçlar ile istimal ve istihlak kaçakçılığı hariç olmak üzere kaçakçılık, resmî ihâlâ ve alım ve satımlara fesat karıştırma, Devlet sırlarını açığa vurma suçlarından birinden mahkûmiyeti bulunmamak.
11. Taksirli suçlar hariç olmak üzere, affa veya zaman aşımına uğramış yahut para cezasına çevrilmiş veya ertelenmiş hükümlülüklerine ilişkin kayıtları adli sicilden çıkartılmış olsa bile bir cürümden hükümlü bulunmamak veya soruşturma altında olmamak.
12. Nişanlı, evli, dul, hamile, çocuklu olmamak veya herhangi bir kadınla veya erkekle nikâhsız olarak birlikte yaşamamak.
13. Okula karşı uygun nitelikte sorumlu bir veli göstermek (18 yaşından büyük olanlar için kefil göstermek).
14. Harp Okulları için yapılacak olan sınav, mülâkat ve diğer seçim işlemleri sonundaki değerlendirme sıralamasında önceden belirlenen kontenjan içinde bulunmak.
15. "Askerî Okullara Alınan Öğrenciler ile Silâhlı Kuvvetler Hesabına Fakülte ve Yüksek Okullarda Okuyan Öğrenciler İçin Yüklenme Senedi Düzenlenmesine ve Bu Okullardan Çeşitli Sebeplerle Ayrılacak Öğrencilere veya Kefillerine Ödettirilecek Tazminata Dair Yönetmelikte belirtilen yüklenme ve kefalet senetlerini düzenlemek.
16. Öğreniminin herhangi bir safhasında meslek veya mesleğe yönelik okullarda okumamış olmak gerekmektedir.
17. Harp Okulları seçim aşamasına katılmak veya bu aşamaların herhangi birinde elenmek/ayrılmak diğer yüksek öğretim programları için kayıt yaptırmaya engel oluşturmamaktadır.

KARA HARPOKULU

Kara Harp Okulu Ankara ilinde bulunmaktadır. Türk Silahlı Kuvvetlerinin ihtiyaç duyduğu sınıf ve miktarda subay yetiştiren bir askeri yükseköğretim kurumudur. 4566 Sayılı Harp Okulları Kanunu uyarınca üniversite statüsünde olan Kara Harp Okulu, Sistem Mühendisliği Bilim dalının; İşletme, Endüstri, Makine, İnşaat ve Elektrik-Elektronik alt dallarında 4 yıllık lisans düzeyinde akademik eğitim veren, Kara Kuvvetlerine ile Jandarma Genel Komutanlığına, erkek-bayan subay yetiştiren parasız yatılı bir eğitim kurumudur.

Harbiyelilerin bütün ihtiyaçları (yeme, yatma, giyim, harçlık, eğitim ve öğretim) devlet tarafından karşılanmaktadır. Öğrenimlerini başarı ile tamamlayan öğrenciler, Sistem Mühendisliği lisans diploması ile birlikte Teğmen olarak mezun edilmekte ve sınıf okulu eğitimi sonrasında kura ile atamaları yapılmaktadır.

Kara Harp Okulu mezunu subaylara; sađlık, lojman ve askerî sosyal tesislerden faydalanma, OYAK üyeliđi gibi birçok sosyal imkânla birlikte yurtiçi ve yurtdışı eđitim kurumlarında yüksek lisans ve doktora eđitimi yapma imkânı da sađlanmaktadır.

Onurlu bir geçmişe sahip, gelecek için ümit ve güven veren Türk Kara Kuvvetlerinde; geleceđini bir subay ve bir lider olarak çizmek isteyen gençlerimizi Kara Harp Okuluna bekliyoruz.

BAŞVURU BİÇİMİ VE SEÇİM AŞAMALARINA ÇAĞRI ESASLARI

Kara Harp Okulu Aday Adayı olmak isteyenler 2010 yılı ÖSYS Aday Bilgi Formunun “Askerî okullara girme isteđi” alanındaki kutucuđu işaretleyeceklerdir. Ancak bu işaretlemeyi yapmak ön kayıt için yeterli deđildir. Kara Harp Okuluna girmek isteyen adaylar, ayrıca aşıđıdaki internet adresinden 05 Nisan-28 Mayıs 2010 (saat 17.00) tarihine kadar ön kayıt başvurusu yaparak başvurularını tamamlayacaklardır. İnternet üzerinden başvuru yapmayan adaylar, ikinci seçim aşaması sınavlarına çağrılmayacaklardır.

Başvuruda bulunan adaylar YGS-1,YGS-2, YGS-5 ve YGS-6 puan türlerinde aldıkları puanlardan en yüksek olanı esas alınarak sıralanacak, ihtiyaç duyulan aday sayısına bađlı olarak “Seçim Aşamaları Çađrı Puanı” belirlenecektir.

Belirlenen taban puan ve bu puandan daha yüksek puan alan adaylar aşıđıda belirtilen İnternet adresi vasıtasıyla kendilerine tahsis edilecek tarihte ikinci seçim aşaması sınavlarına (Ön Sađlık Muayenesi, Fiziki Kabiliyet ve Yeterlilik Testi, Mülakat) çağrılacaktır.

Kara Harp Okulu Komutanlığında icra edilecek 2’nci seçim aşaması sınavlarında başarılı olan adayların, Bedeni Yeterlilik Sınavından alacakları puanının %15’i ile mülakat sınavından alacakları puanın % 15’i, ikinci basamak sınavı olan Lisans Yerleřtirme Sınavının (LYS); MF-1, MF-2, MF-3, MF-4, TM-1, TM-2 ve TM-3 puan türlerinden alacakları puanlardan en yüksekini %70’ine ilave edilerek asil ve yedek adaylar belirlenecek ve sıralama neticesinde kontenjana giren adaylar KHO’na girmeye hak kazanacaklardır. ÖSYM-2010 Kılavuzunda Lisans Yerleřtirme Sınavı (LYS) taban puanını geçemeyen adaylar sıralamaya girmeye hak kazanamayacaklardır. (Deđerlendirme, asil ve yedek adayların tespit edilmesi ile ilgili detaylı bilgi K.K.K.lıđınca yayımlanacak başvuru kılavuzunda belirtilecektir.)

İnternet adresi : <http://www.tsk.tr>

<http://www.kho.edu.tr>

İletişim için : (0312) 417 51 90-96 (7 Hat)

DENİZ HARP OKULU

Türk Deniz Kuvvetlerinin temel subay kaynađı olan Deniz Harp Okulu Deniz Kuvvetlerinin çeřitli birimlerinde görev alacak cesur, dürüst, lider özelliklerine sahip, en son teknolojik gelişmeleri izleyebilecek düzeyde akademik eđitim almış deniz subayları yetiřtirmektedir.

Deniz Harp Okulu mezunu deniz subayları Türk Deniz Kuvvetlerinin denizaltıları, süstü gemileri, uçakları, helikopterleri, Sualtı Taarruz (SAT)/Sualtı Savunma (SAS), deniz istihkâm, deniz piyade ve diđer kara birlikleri ile Sahil Güvenlik Komutanlığı bađlısı gemiler, S/G botları, uçaklar, helikopterler ve birliklerde görev yapmaktadırlar.

Deniz Harp Okulunun İstanbul Tuzla’daki modern yerleşkesinde endüstri, bilgisayar, makine, gemi inşa ve elektrik/elektronik mühendisliği dallarında dört yıllık lisans düzeyinde akademik eđitim verilmektedir.

Deniz Harp Okulunda geleceđin subay adaylarına yıl içerisinde verilen akademik eđitimlere ilave olarak çağdaş donanmamızın modern gemilerinde temel deniz eđitimi ve açık deniz eđitimi verilmekte ve bu eđitimler esnasında denizi ve denizciliđi öđrenerek yurt içi ve yurt dışı limanlarda ülkemizi ve dünyayı tanıma imkânı sađlanmaktadır.

Genç Bahriyelileri deniz koşullarına bedensel yönden hazırlamak amacıyla Deniz Harp Okulunda her türlü spor imkânı yaratılmıştır. Uluslararası düzeyde bile benzeri bulunmayan spor tesisleri ile geleceđin subay adaylarına deniz sporlarına yönelik yelken, kürek ve yatçılık eđitimi verilmekte, tüm spor branşlarında ulusal ve uluslararası düzeyde yarışmalara katılmaları sađlanmaktadır.

Ayrıca Türk Deniz Kuvvetlerinin özel ihtisas sahibi uzmanları tarafından verilen eđitimleri başarı ile tamamlayan Deniz Harp Okulu öğrencilerine “tek yıldız dalgıç brövesi” verilmektedir.

Öđretim binaları, laboratuvarlar, spor tesisleri, sosyal tesisler, kayıkhanesi ve öğrenci yaşam alanları ile eşsiz olanaklara sahip olan Deniz Harp Okulunun seçkin eđitimini tamamlayan Teđmenler mezun oldukları gün maaş almaya başlamakta, kendileri ve bakmakla yükümlü oldukları aile bireyleri Türk Silahlı Kuvvetlerinin sađladığı sosyal, sađlık, OYAK üyeliđi ve lojman gibi olanaklardan faydalanma hakkına sahip olmaktadır.

Deniz Harp Okulu mezunu subaylar için yurt içi ve yurt dışında yüksek lisans ve doktora imkânları da mevcuttur.

1773 yılından bu yana deniz subayı yetiřtiren Deniz Harp Okulunda eđitim görmek, ülkemiz ve dünya denizlerinin altı, üstü ve semalarında onurla bayrađımızı dalgalandıran şanlı bahriyeliler arasına katılmak isteyen “GENÇ BAHİRİYELİLER” www.tsk.tr ve www.dho.edu.tr sitesine girerek ön kayıt yaptırınız.

BAŞVURU BİÇİMİ VE SEÇİM AŞAMALARINA ÇAĞRI ESASLARI

Deniz Harp Okulu Aday Adayı olmak isteyenler 2010 yılı ÖSYS Aday Bilgi Formunun “Askeri Okullara Girme İsteği” alanındaki kutucuğu işaretlemelidirler. Ancak bu işaretlemeyi yapmak ön kayıt için yeterli değildir. Buna ilave olarak Deniz Harp Okuluna girmek isteyen adayların 05 Nisan-07 Haziran 2010 tarihleri arasında www.tsk.tr ve www.dho.edu.tr internet adresleri vasıtasıyla ön kayıt yaptırılmaları gerekmektedir.

Ön kayıt yaptırabilmek için gerekli evrak/işlemler ile bilahare yapılacak ikinci seçim aşamalarına ilişkin detaylı bilgiler Ocak 2010 ayından itibaren www.tsk.tr ve www.dho.edu.tr internet adreslerinde yayınlanacaktır.

Deniz Harp Okuluna 2010 yılında LYS MF-1 ve MF-4 puan türlerinden öğrenci alınacaktır. Belirlenecek taban puandan daha yüksek alan, ön kayıt yaptırmış adaylar internet adresi ve gönderilecek çağrı belgesi ile 09-16 Ağustos 2010 tarihleri arasında kendilerine tahsis edilecek tarihte ikinci seçim aşamalarına (ön sağlık muayenesi, bedeni yeterlilik ve görüşme) çağrılacaktır.

İkinci seçim aşamalarında LYS, bedeni yeterlilik testi ve görüşme aşamasında aday öğrencinin aldığı puanlar dikkate alınarak aday performans puanı tespit edilecektir. İkinci seçim aşamalarında başarılı olan ve sevk edilecekleri askeri hastaneden “Askeri Öğrenci Olur” kararı alan adaylar, aday performans puanlarına göre sıralanacak ve kontenjana girenlerin kesin kayıt işlemleri yapılacaktır. İkinci seçim aşama sonuçları www.tsk.tr ve www.dho.edu.tr internet adreslerinde ilan edilecektir.

Deniz Harp Okulu öğrenci alımları hakkında ayrıntılı bilgi edinmek için (0 216) 395 26 30’dan 2500/3183 numaralı telefonları arayabilirsiniz.

HAVAHARPOKULU

Değerli Gençlerimiz, Türk Hava Kuvvetlerinin temel subay kaynağı Hava Harp Okuludur. 4566 sayılı Harp Okulları Kanunu uyarınca üniversite statüsünde olan Hava Harp Okulunda, havacılık, elektronik, bilgisayar ve endüstri mühendisliği dallarında lisans düzeyinde akademik eğitim, askeri eğitim ve özendirici uçuş eğitimi verilmektedir. **Dört yıllık eğitim-öğretimlerini başarıyla tamamlayan Harbiyeliler, mühendislik diplomasına sahip pilot adayı teğmenler olarak mezun olmaktadır.**

Hava Harp Okulunda parasız yatılı eğitim yapılmakta olup; Harbiyelilerin yeme, yatma, giyim ve her türlü eğitim-öğretim masrafları devlet tarafından karşılanmaktadır.

Öğrenimlerini başarı ile tamamlayan Harbiyelilerden uçuş sağlık muayenesinde “Muharip jet uçağı uçucularının sağlık yeteneği kriterlerine uygun” sağlam raporu alanlar, İzmir’de uçuş eğitimine başlamakta, uçuş sağlık muayenesini herhangi bir nedenle kaybedenler ile uçuş eğitiminden çeşitli nedenlerle ayrılanlar, Hava Kuvvetlerindeki diğer sınıflarda görevlendirilmektedirler. Hava Harp Okulu mezunlarına lojman, askeri sosyal tesislerden ve sağlık imkânlarından yararlanma, OYAK üyeliği gibi birçok sosyal ve ekonomik imkân ile yurtiçi ve yurtdışındaki eğitim kurumlarında yüksek lisans ve doktora eğitimi yapmak gibi akademik imkanlar sağlanmaktadır.

1911 yılında kurulan Türk Hava Kuvvetleri, bir asırdır kendisini bu kutsal göreve adanmış gençler sayesinde dünyanın en güçlü Hava Kuvvetlerinden biri haline gelmiştir. Sizden öncekilerin size bıraktığı bu büyük emaneti daha yükseklere taşıma fırsatı elinizdedir. Sizi Hava Harp Okuluna bekliyoruz.

Başvuru koşulları bayan ve erkek adaylarımız için aynıdır.

BAŞVURU BİÇİMİ VE SEÇİM AŞAMALARINA ÇAĞRI ESASLARI

Yukarıda belirtilen başvuru koşullarını sağlayan adaylar 2010 ÖSYS Aday Bilgi Formunun “Askeri Okullara Girme İsteği” alanındaki kutucuğu işaretleyeceklerdir. Bu tercihi yapan adaylar ayrıca, **05 Nisan-30 Mayıs 2010** tarihleri arasında www.tsk.tr veya www.hho.edu.tr internet adresleri vasıtasıyla başvuru yapmaları gerekmektedir. İnternet üzerinden başvuru yapmayan adaylar, seçim aşamalarına çağrılmayacaktır. “Askeri Okullara Girme İsteği” alanındaki kutucuğu **işaretlemeyen** adaylar da, 30 Mayıs 2010 tarihine kadar internet adresimizden başvurularını yapabileceklerdir.

Hava Harp Okuluna 2010 yılında Lisans Yerleştirme Sınavı (LYS) MF-1, MF-2, MF-3 ve MF-4 puan türlerinden öğrenci alınacaktır. LYS sonuçlarının açıklanmasından sonra; başvuruda bulunmuş olan kız ve erkek adaylar için MF-1, MF-2, MF-3 ve MF-4 puan türlerini kapsayan “HHO Baraj Puanı” belirlenecektir. Belirlenecek baraj puanı aşan adayların isimleri, ÖSYM Bşk.lığının sınav sonuçlarını açıklamasından hemen sonra internet adresimizden duyurulacaktır. Ayrıca **adayların seçim aşamaları için Hava Harp Okuluna gelecekleri tarih ve beraberlerinde getirecekleri belgeler internet adresimizden yayınlanacaktır. Adaylar seçim aşamaları için hazırlayacakları belgeleri internet adresimizden indireceklerdir. Posta yolu ile bu belgeler gönderilmeyecektir.**

Seçim aşamaları süresince isteyen adaylar imkânlar dâhilinde okul tesislerinde kalabilecek, yemek ve yatma ihtiyaçları okulumuz tarafından ücretsiz karşılanacaktır. Seçim aşamalarının tümünü başarıyla tamamlayan adaylar, her seçim aşamasından aldıkları puanlarından oluşan performans puanına göre sıralanacak ve kontenjana giren adaylar “Ant İçerek” Hava Harp Okulu öğrencisi olmaya hak kazanacaktır.

İnternet sitesi ile ilgili herhangi bir problemle karşılaşıldığında adayların hemen ikdm@hho.edu.tr adresine e-posta göndermeleri veya aşağıdaki telefonu arayarak yardım almaları gerekmektedir.

İnternet Adresi: <http://www.ikdm.hho.edu.tr> Telefon: **0 212 663 28 30**

KARA, DENİZ, HAVA, JANDARMA, GATA, SAĞLIK, BANDO
ASTSUBAY MESLEK YÜKSEK OKULUNA GİRMEK İSTEYEN ERKEK ADAYLARIN DİKKATİNE!

GENEL BAŞVURU KOŞULLARI

1. Türkiye Cumhuriyeti vatandaşı ve erkek olmak.
2. Herhangi bir nedenle askeri okullardan çıkmış/çıkarılmamış, sivil okullardan çıkarılmamış olmak.
3. TSK Sağlık Yeteneği Yönetmeliğinde yer alan, Askeri Okullara girecek öğrenci adaylarına ilişkin sağlık kriterlerine sahip olmak.
4. Haziran 2010 yılında mezun olacak durumda olmak (Not ortalaması, Öğretmenler Kurulu Kararı, Not Yükseltme Sınavı v.b. ile geçenler başvuruda bulunamaz) veya dönemine bakılmaksızın 2009 yılında mezun olmak,
5. 2010 Yılı Yüksek Öğretime Geçiş Sınavı (YGS) katılmış ve belirlenecek taban puanı almış olmak.
6. Her Kuvvet Komutanlığı için ayrı ayrı hazırlanacak olan 2010 yılı Astsubay Meslek Yüksek Okulları Kılavuzunda yer alan kaynak okul ve bölümlerden mezun olmak.
7. En fazla 21 yaşında olmak (1989 ve sonrası doğumlu) (yaş düzeltmesi yaptıranların düzeltilmeden önceki yaşı dikkate alınır.)
8. Şehit, malül gazi ve muharip gazi çocuklarından belirlenecek baraj puanının %90'ını alanlar, ikinci seçim aşamalarına davet edilecektir. Seçim aşamalarında başarılı olan ve %5 kontenjanına giren adaylar Meslek Yüksek Okuluna girmeye hak kazanacaktır.
9. Kendisinin, annesinin, babasının, kardeşlerinin ve velisinin;
 - a. Tutum ve davranışları ile yasa dışı, siyasi, yıkıcı, irticaî, bölücü ideolojik görüşleri benimsememiş, bu gibi faaliyetlerde bulunmamış veya bu gibi faaliyetlere karışmamış olması,
 - b. Türk Silâhlı Kuvvetlerinin manevî şahsiyetine gölge düşürmemiş ve askerliğin şeref ve haysiyeti ile bağdaşmayacak fiil ve hareketlerde bulunmamış olması,
 - c. Toplumca tasvip edilmeyen ve uygun görülmeyen kazanç yollarında çalışmamış ve hâlen çalışmamakta olması,
 - ç. Devletin şahsiyetine karşı işlenen suçlar ile basit ve nitelikli zimmet, irtikâp, iftira, rüşvet, hırsızlık, dolandırıcılık, sahtecilik, inancı kötüye kullanma, yalan yere tanıklık, yalan yere yemin, cürüm tasnii, ırza geçmek, sarkıntılık, kız, kadın veya erkek kaçırmak, fuhşiyata tahrik, gayri tâbiî mukarenet, dolanlı iflas gibi yüz kızartıcı veya şeref ve haysiyeti kırıcı suçlar ile istihlak kaçakçılığı hariç olmak üzere kaçakçılık, resmî ihâlâ ve alım ve satımlara fesat karıştırma, Devlet sırlarını açığa vurma suçlarından birinden mahkûmiyetinin bulunmaması,
 - d. Yapılacak arşiv araştırması ve resmi güvenlik soruşturması sonucunda şüpheli ya da sakıncalı hallerinin bulunmaması.
10. Taksirli suçlar hariç olmak üzere, affa veya zaman aşımına uğramış yahut para cezasına çevrilmiş veya ertelenmiş hükümlülüklerine ilişkin kayıtları adli sicilden çıkartılmış olsa bile bir cürümden hükümlü bulunmamak veya soruşturma altında olmamak.
11. Nişanlı, evli, dul, çocuklu olmamak veya herhangi bir kadınla nikâhsız olarak birlikte yaşamamak.
12. Okula karşı uygun nitelikte sorumlu bir veli göstermek. (18 yaşından büyük olanlar için kefil göstermek)
13. Astsubay Meslek Yüksek Okulları için yapılacak olan sınav, mülâkat ve diğer seçim işlemleri sonundaki değerlendirme sıralamasında önceden belirlenen kontenjan içinde bulunmak.
14. "Askerî Okullara Alman Öğrenciler ile Silâhlı Kuvvetler Hesabına Fakülte ve Yüksek Okullarda Okuyan Öğrenciler İçin Yüklenme Senedi Düzenlenmesine ve Bu Okullardan Çeşitli Sebeplerle Ayrılacak Öğrencilere veya Kefillerine Ödettirilecek Tazminata Dair Yönetmelik'te belirtilen yüklenme ve kefalet senetlerini düzenlemek.
15. Astsubay Meslek Yüksek Okulları seçim aşamalarına katılmak veya bu aşamaların herhangi birinde elenmek/ayrılmak diğer yüksek öğretim programları için kayıt yaptırmaya engel oluşturmamaktadır.

KARA KUVVETLERİ ASTSUBAY MESLEK YÜKSEK OKULU

Kara Kuvvetleri Astsubay Meslek Yüksek Okulu Balıkesir ilinde bulunmaktadır. Türk Silâhlı Kuvvetlerinin ihtiyaç duyduğu sınıf ve miktarda astsubay yetiştiren parasız yatılı bir askeri yükseköğretim kurumudur. Kara Kuvvetleri Astsubay Meslek Yüksek Okulunda, İşletme Yönetimi, Elektrik, Elektronik Haberleşme Teknolojisi, Otomotiv Teknolojisi, İnşaat Teknolojisi, Yapı Tesisat Teknolojisi, Bilgisayar Teknolojisi, Mekatronik bilim programlarında iki yıl süreli ön lisans eğitimi verilmektedir.

Eğitim öğretim faaliyetleri süresince öğrencilerin ihtiyaçları devlet tarafından karşılanmaktadır. Başarılı olan öğrenciler eğitim-öğretim görmüş olduğu ilgili programın ön lisans diploması ile birlikte Astsubay Çavuş olarak mezun edilmekte ve sınıf okulu eğitimi sonrasında kura ile atamaları yapılmaktadır.

Astsubay Meslek Yüksek Okulu mezunu astsubaylara; sağlık, lojman ve askeri sosyal tesislerden faydalanma, OYAK üyeliği gibi birçok sosyal imkân sağlanmaktadır. Onurlu bir geçmişe sahip, gelecek için ümit ve güven veren Türk Kara Kuvvetlerinde; geleceğini yakalamak isteyen gençlerimizi Astsubay Meslek Yüksek Okuluna bekliyoruz.

BAŞVURU BİÇİMİ VE SEÇİM AŞAMALARINA ÇAĞRI ESASLARI

Kara Kuvvetleri Astsubay Meslek Yüksek Okulu Aday Adayı olmak isteyenler, 2010 yılı ÖSYS Aday Bilgi Formunun "Askeri okullara girme isteği" alanındaki kutucuğu işaretleyeceklerdir. Ancak bu işaretlemeyi yapmak ön kayıt için yeterli değildir. Kara Kuvvetleri Astsubay Meslek Yüksek Okuluna girmek isteyen adaylar, ayrıca aşağıdaki internet adresinden 05 Nisan-28 Mayıs 2010 (saat 17.00) tarihine kadar ön kayıt başvurusu yaparak başvurularını tamamlayacaklardır. İnternet üzerinden başvuru yapmayan adaylar, ikinci seçim aşaması sınavlarına çağrılmayacaklardır.

Başvuruda bulunan adaylar mezun oldukları/olacakları okul öğrenim kolu, alan ve bölümleri dikkate alınarak teknik bölümler için YGS-1, YGS-2 ve YGS-6, işletme yönetimi bölümü için YGS-1, YGS-2, YGS-3, YGS-4, YGS-5 ve YGS-6 puan türlerinde aldıkları puanlardan en yüksek olanı esas alınarak sıralanacak ve alınması planlanan aday sayısına bağlı olarak her bilim programı için ayrı ayrı “Öğrenci Seçim Aşamalarına Çağrı Puanı” belirlenecektir.

Belirlenen puan ve bu puandan daha yüksek puan alan adaylar aşağıda belirtilen internet adresi vasıtasıyla kendilerine tahsis edilecek tarihte ikinci seçim aşaması sınavlarına (ön sağlık muayenesi, fiziki kabiliyet ve yeterlik testi, mülakat) çağrılacaktır.

İnternet adresi : <http://www.tsk.tr> <http://www.kkk.tr>
İletişim için : (0312) 562 11 11 ve 562 15 08

DENİZ ASTSUBAY MESLEK YÜKSEK OKULU

Deniz Astsubay Meslek Yüksek Okulu; Türk Deniz Kuvvetlerinin kara birlikleri, denizaltıları, süstü gemileri, uçak/helikopterleri, SAT/SAS birliklerinde ve Sahil Güvenlik Komutanlığının sahil güvenlik botları, uçak/helikopterleri ile kara birliklerinde görev yapacak astsubayları yetiştirmek üzere eğitim-öğretim veren bir kurumdur.

Eğitim ve Öğretim süresi ön lisans düzeyinde 2 (İki) yıl olup öğrencilerin ihtiyaçları devlet tarafından karşılanmaktadır. Deniz Astsubay Meslek Yüksek Okulunda; Deniz Ulaştırma ve İşletme, Elektronik Teknolojisi, Bilgisayar Programcılığı, Büro Hizmetleri ve Yönetici Asistanlığı ve İşletme Yönetimi programları Altınova/YALOVA’da, Gemi Makineleri İşletme ve Elektrik programları ise Derince/KOCAELİ’de verilmektedir.

Deniz Astsubay Meslek Yüksek Okulu öğrencilerine aldıkları eğitimlere ilave olarak çağdaş Donanmamızın modern gemilerinde temel ve açık deniz eğitimleri verilmektedir. Eğitimler esnasında denizi ve denizciliği öğrenerek yurt içi ve yurt dışı limanları ziyaret etmeleri, ülkemizi ve dünyayı tanımaları sağlanmaktadır.

Bu seçkin eğitimi tamamlayan öğrenciler astsubay çavuş rütbesi ile mezun oldukları gün maaş almaya hak kazanmakta, kendileri ve bakmakla yükümlü oldukları aile bireyleri Türk Silahlı Kuvvetlerinin sağladığı sosyal, sağlık, OYAK üyeliği ve lojman gibi olanaklardan faydalanma hakkına sahip olmaktadır.

1890 yılından bu yana deniz astsubayı yetiştiren Deniz Astsubay Meslek Yüksek Okulunda eğitim görmek, ülkemiz ve dünya denizlerinin altı, üstü ve semalarında onurla bayrağımızı dalgalandıran şanlı bahriyeliler arasına katılmak isteyen gençler “*ETKİN GÜÇ; DONANMAMIZDA YERİNİZİ ALMAK İÇİN*” www.tsk.tr ve www.damyo.edu.tr adresinden 05 Nisan-28 Mayıs 2010 tarihleri arasında ön kayıt yaptırınız.

BAŞVURU BİÇİMİ VE SEÇİM AŞAMALARINA ÇAĞRI ESASLARI

Deniz Astsubay Meslek Yüksek Okulu aday adayı olmak isteyenler 2010 yılı ÖSYS Aday Bilgi Formunun “Askeri Okullara Girme İsteği” alanındaki kutucuğu işaretlemelidirler. Ancak bu işaretlemeyi yapmak ön kayıt için yeterli değildir. Buna ilave olarak Deniz Astsubay Meslek Yüksek Okuluna girmek isteyen adayların 05 Nisan-28 Mayıs 2010 tarihleri arasında www.tsk.tr ve www.damyo.edu.tr internet adresleri vasıtasıyla ön kayıt yaptırılmaları gerekmektedir.

Ön kayıt yaptırabilmek için gerekli evrak/işlemler ile bilahare yapılacak ikinci seçim aşamalarına ilişkin detaylı bilgiler Ocak 2010 ayından itibaren www.tsk.tr ve www.damyo.edu.tr internet adreslerinde yayımlanacaktır.

Başvuruda bulunan adaylar teknik bölümler için YGS-1, Büro Hizmetleri ve Yönetici Asistanlığı ve İşletme Yönetimi programları için YGS-5 puan türlerinden aldıkları puanlara göre sıralanacak ve alınması planlanan aday sayısına bağlı olarak “Öğrenci Seçim Aşamalarına Çağrı Puanı” belirlenecektir.

Ayrıntılı bilgi edinmek için ise (0 226) 462 83 10’dan 1592/1593 numaralı telefonlar aranabilir.

Ön kayıt yaptıran adaylardan; Deniz Astsubay Meslek Yüksek Okulunca açıklanacak taban puanın üzerinde alan adaylar 30 Temmuz - 06 Ağustos 2010 tarihleri arasında kendilerine tahsis edilecek tarihte ikinci seçim aşamalarına (ön sağlık muayenesi, bedeni yeterlilik ve görüşme) çağrılacaktır. İkinci Seçim Aşamaları her aday için 2 gün sürecek olup, İkinci seçim aşama sonuçları www.tsk.tr ve www.damyo.edu.tr internet adreslerinde ilan edilecektir. İkinci seçim aşamalarında başarılı olan ve sevk edilecekleri asker hastanelerinden “Askeri Öğrenci Olur” kararı alan adaylar ikinci seçim aşamalarında almış oldukları aday performans puanlarına göre sıralanacak ve kontenjana girenlerin kesin kayıt işlemleri yapılacaktır.

HAVA ASTSUBAY MESLEK YÜKSEK OKULU

Hava Astsubay Meslek Yüksek Okulu; Hava Kuvvetleri Komutanlığının Astsubay ihtiyacını karşılamak üzere, gelecekteki görevlerin en iyi şekilde yerine getirilmesi amacıyla ön lisans düzeyinde, Akademik Eğitim ve Temel Askerlik Eğitimi ile Hava Kuvvetleri Komutanlığında görev yapacağı sınıf, branş ve ihtisaslarda eğitim-öğretim veren ve tekniker/hizmet elemanı yetiştiren yatılı bir askeri eğitim öğretim kurumudur. Hava Astsubay Meslek Yüksek Okulunda tüm eğitim-öğretim faaliyetleri 21’inci yüzyılın havacılık bilim ve teknolojisi ile bütünleştirilerek yürütülmektedir.

Bedensel ve zihinsel olarak en mükemmel şekilde yetişmek, Türkiye Cumhuriyeti semalarında, barış ve huzuru sağlamak için yapılan uçuşları desteklemek, zoru başarmak ve geleceği yakalamak istiyorsanız sizleri aramızda görmek istiyoruz.

Hava Astsubay Meslek Yüksek Okulu, Hava Teknik Okullar Komutanlığı (Gaziemir/İZMİR) bünyesinde konuşlandırılmıştır. Eğitim-öğretim süresi iki yıldır.

BAŞVURU ŞEKLİ VE SEÇİM AŞAMALARINA ÇAĞRI ESASLARI

Lise ve dengi okullar arasından belirlenecek kaynak okul türü ile öğrenim kolu, alan veya bölümlerinden 2009 yılında mezun olmuş olmak ya da 2010 yılı geçici kayıt kabullerinin yapıldığı tarihe kadar mezun olacak olmak (2009 yılından önce mezun olanlar veya 2010 yılı geçici kayıt kabullerinin yapıldığı tarihten sonra mezun olacaklar seçim aşamalarında başarılı olsalar dahi kayıt kabul işlemleri yapılmayacaktır.)

Yukarıda belirtilen başvuru koşullarını sağlayarak “Hava Astsubay Meslek Yüksek Okulu Öğrenci Adayı” olmak isteyenlerin; 2010 ÖSYS Aday Bilgi Formunun “Askeri Okullara Girme İsteği” alanındaki kutucuğu işaretlemeli ve Hava Astsubay Meslek Yüksek Okuluna **internet üzerinden** başvuru yapmaları gerekmektedir.

Sadece “Askeri Okullara Girmek İstiyorum” seçeneğini işaretlemek YETERLİ DEĞİLDİR.

Söz konusu hanenin Yükseköğretime Geçiş Sınavı (YGS) başvurusu esnasında işaretlenmemesi halinde Hava Astsubay Meslek Yüksek Okuluna başvurmak için; <http://www.tsk.tr> veya <http://www.tekok.edu.tr> internet adresinden konu ile ilgili alana girip gerekli bilgileri doldurmanız yeterli olacaktır.

Yükseköğretime Geçiş Sınavı (YGS) sonuçlarının açıklanmasından sonra, başvuru yapmış adaylar, mezun oldukları/olacakları öğrenim kolu, alan veya bölümleri dikkate alınarak “YGS-1 ve YGS-2” ile “YGS-5 ve YGS-6” puanlarına göre sıralanacaklar ve öğrenim kolu/alan/bölüm bazında “Seçim Aşamalarına Çağrı Puanı” belirlenecektir.

Belirlenecek çağrı puanlarının üzerinde not alan adayların Hava Astsubay Meslek Yüksek Okulu seçim aşamalarına katılım için çağrı mektupları ve çağrı tarihleri <http://www.tekok.edu.tr> internet adresinden yayımlanacaktır. (Posta ile çağrı yapılmayacaktır.)

Ayrıntılı bilgi <http://www.tekok.edu.tr> internet adresinden veya 0.232.251 79 29 ile 0.232.251 16 00 (Dahili 4183/4184) numaralı telefonlardan edinilebilir.

JANDARMA ASTSUBAY MESLEK YÜKSEK OKULU

Jandarma Astsubay Meslek Yüksek Okulu; lise ve dengi okul mezunu erkek adaylardan, Jandarma Genel Komutanlığının ihtiyaç duyduğu miktarda muvazzaf astsubay yetiştiren, ön lisans düzeyinde iki yıl süreli eğitim-öğretim veren, parasız yatılı askerî yükseköğretim kurumudur. İki yıllık eğitim-öğretim süresince, öğrencilerin ihtiyaçları devlet tarafından karşılanmakta, başarılı olan öğrenciler astsubay çavuş rütbesi ile göreve başlamaktadır.

Jandarma Astsubay Meslek Yüksek Okulu, Ankara-Beytepe’de; Jandarma Subay Temel Kursu ve Uzman Jandarma Okulunun da bulunduğu, Jandarma Eğitim Komutanlığı kışlası içerisinde konuşludur.

Gerekli niteliklere sahip jandarma astsubayları, yapılacak sınavlarda başarılı olmaları ve J.Gn.K.lığınca belirlenen kontenjan içerisinde yer almaları halinde verilecek eğitim ve öğretimi müteakip subay olabilmektedir.

Jandarma Astsubay Meslek Yüksek Okulundan mezun olan astsubaylara; sağlık, lojman ve askerî sosyal tesislerden faydalanma, OYAK üyeliği gibi birçok sosyal imkân sağlanmaktadır.

BAŞVURU BİÇİMİ VE SEÇİM AŞAMALARINA ÇAĞRI ESASLARI

Jandarma Astsubay Meslek Yüksek Okuluna (JAMYO) başvuruda bulunacak adayların, JAMYO başvuru kılavuzunda belirtilen lise ve dengi okullardan (bölüm-alan-kol gözetilmeksizin) **2009 yılında** mezun olması veya ikinci aşama seçme sınav başlangıç tarihine kadar mezun olabilecek durumda olması, ayrıca 2010 yılı ÖSYS Aday Bilgi Formunun “Askeri Okullara Girme İsteği” bölümünü işaretlemiş olması zorunludur. JAMYO’na başvuru için bu işaretlemenin yapılması yeterli olmayıp, adayların **25 Şubat – 20 Mayıs 2010 tarihleri arasında** www.tsk.tr internet adresinden **başvuru** yapmaları gerekmektedir.

Başvurusu kabul edilen adaylardan 2010 yılı YGS’ye katılarak, 2010 yılı YGS sonuçlarının açıklanmasını müteakip, J.Gn.K.lığınca YGS-5 puan türünde ilân edilecek olan taban puan ve üzerinde puan almış olanlar, Temmuz 2010 ayının ilk haftasında, ikinci aşama seçme sınavları olan ön sağlık muayene, fizikî kabiliyet değerlendirme testi ve mülakata tâbi tutulacaktır. İkinci aşama seçme sınavları ve kesin kayıt ve kabul işlemleri ile ilgili her türlü duyuru www.tsk.tr ve www.jandarma.tsk.tr internet adresinde yayımlanacak, adayların adreslerine herhangi bir belge gönderilmeyecektir. Bu nedenle adayların başvuru kılavuzunda belirtilen tarihler doğrultusunda www.tsk.tr ve www.jandarma.tsk.tr internet adresinde yayımlanacak duyuruları takip etmeleri zorunludur. Başvuru koşulları, seçme sınav aşamaları ile diğer bilgiler, internette yayımlanan 2010 yılı Jandarma Astsubay Meslek Yüksek Okulu Başvuru ve Seçme Sınavları Kılavuzundan öğrenilebilir.

GÜLHANE ASKERİ TIPAKADEMİSİ (GATA) SAĞLIK ASTSUBAY MESLEK YÜKSEK OKULU

Gülhane Askerî Tıp Akademisi Sağlık Astsubay Meslek Yüksek Okulu Ankara ilinde bulunmaktadır. Türk Silâhlı Kuvvetlerinin (Kara, Deniz, Hava Kuvvetleri Komutanlıkları ve Jandarma Genel Komutanlığı) ihtiyaç duyduğu miktarda sağlık sınıfı muvazzaf astsubay yetiştiren, GATA Komutanlığı bünyesinde kurulmuş, ön lisans düzeyinde eğitim-öğretim veren, parasız yatılı bir askerî yükseköğretim kurumudur.

Gülhane Askerî Tıp Akademisi Sağlık Astsubay Meslek Yüksek Okulu iki yıl süre ile sadece Ambulans ve Acil Bakım Teknikerliği (Paramedik) programında ön lisans eğitimi vermektedir. Eğitim-öğretim faaliyetleri süresince öğrencilerin ihtiyaçları devlet tarafından karşılanmaktadır.

Başarılı olan öğrenciler, eğitim-öğretim görmüş olduğu Ambulans ve Acil Bakım Teknikerliği Programının (Paramedik) ön lisans diploması ile birlikte Astsubay Çavuş olarak mezun edilmektedir.

Gülhane Askerî Tıp Akademisi Sağlık Astsubay Meslek Yüksek Okulu mezunu astsubaylara; sağlık, lojman ve askerî sosyal tesislerden faydalanma, OYAK üyeliği, yurt içi ve yurt dışı kurslar, geçici yurt dışı görevler gibi birçok imkân sağlanmaktadır.

BAŞVURU BİÇİMİ VE SEÇİM AŞAMALARINA ÇAĞRI ESASLARI

Gülhane Askerî Tıp Akademisi Sağlık Astsubay Meslek Yüksek Okulu Aday Adayı olmak isteyenler 2010 yılı ÖSYS Aday Bilgi Formunun “Askeri okullara girme isteği” alanındaki kutucuğu işaretleyeceklerdir. Ancak bu işaretlemeyi yapmak ön kayıt için yeterli değildir. Gülhane Askerî Tıp Akademisi Sağlık Astsubay Meslek Yüksek Okuluna girmek isteyen adaylar, ayrıca aşağıdaki internet adresinden 05 Nisan-28 Mayıs 2010 (saat 17.00) tarihine kadar ön kayıt başvurusu yaparak başvurularını tamamlayacaklardır. İnternet üzerinden başvuru yapmayan adaylar, ikinci seçim aşaması sınavlarına çağrılmayacaklardır.

Başvuruda bulunan adaylar mezun oldukları/olacakları okul öğrenim kolu, alan ve bölümleri dikkate alınarak YGS-1 ve YGS-2 puan türlerinde aldıkları puanlardan en yüksek olanı esas alınarak sıralanacak ve alınması planlanan aday sayısına bağlı olarak “Öğrenci Seçim Aşamalarına Çağrı Puanı” belirlenecektir.

Belirlenen puan ve bu puandan daha yüksek puan alan adaylar aşağıda belirtilen internet adresi vasıtasıyla kendilerine tahsis edilecek tarihte ikinci seçim aşaması sınavlarına (Ön Sağlık Muayenesi, Fiziki Kabiliyet ve Yeterlilik Testi, Mülakat) çağrılacaktır.

İnternet adresi : <http://www.tsk.tr>
<http://www.kkk.tr>

İletişim için : (0312) 562 11 11 ve 562 15 08

SİLAHLI KUVVETLER BANDO ASTSUBAY MESLEK YÜKSEK OKULU

Silahlı Kuvvetler Bando Okullar Komutanlığı Ankara ilinde bulunmaktadır. Türk Silahlı Kuvvetlerinin ihtiyaç duyduğu bando sınıfı astsubay yetiştiren parasız yatılı bir askerî yükseköğretim kurumudur. 1831 tarihinden bu yana Türk Silahlı Kuvvetlerinde müzik alanında yön verici itici bir güç olan okul, müzik programlarında ön lisans eğitimi vermektedir.

Eğitim öğretim faaliyetleri süresince öğrencilerin ihtiyaçları devlet tarafından karşılanmaktadır. Başarılı olan öğrenciler eğitim-öğretim görmüş olduğu müzik programında ön lisans diploması ile birlikte Astsubay Çavuş olarak mezun edilmekte Kara, Deniz, Hava Kuvvetleri ve Jandarma Genel Komutanlıklarının ihtiyaçları doğrultusunda, başarı sırasına göre öğrencilerin kuvvetleri belirlenerek kura ile atamaları yapılmaktadır.

Astsubay Meslek Yüksek Okulu mezunu astsubaylara; sağlık, lojman ve askerî sosyal tesislerden faydalanma, OYAK üyeliği gibi birçok sosyal imkân sağlanmaktadır. Onurlu bir geçmişe sahip, gelecek için ümit ve güven veren Türk Silahlı Kuvvetlerinde; geleceğini yakalamak isteyen gençlerimizi Astsubay Meslek Yüksek Okuluna bekliyoruz.

Bando Astsubay Meslek Yüksek Okulu seçim aşamalarına katılmak veya bu aşamaların herhangi birinde elenmek/ayrılmak diğer yükseköğretim programları için kayıt yaptırmaya engel oluşturmamaktadır.

BAŞVURU BİÇİMİ VE SEÇİM AŞAMALARINA ÇAĞRI ESASLARI

Bando Astsubay Meslek Yüksek Okulu Aday Adayı olmak isteyenler 2010 yılı ÖSYS Aday Bilgi Formunun “Askeri okullara girme isteği” alanındaki kutucuğu işaretleyeceklerdir. Ancak bu işaretlemeyi yapmak ön kayıt için yeterli değildir. Bando Astsubay Meslek Yüksek Okuluna girmek isteyen adaylar, ayrıca aşağıdaki internet adresinden 05 Nisan-28 Mayıs 2010 (saat 17.00) tarihine kadar ön kayıt başvurusu yaparak başvurularını tamamlayacaklardır.

Başvuruda bulunan adaylar, mezun oldukları/olacakları okul öğrenim kolu, alan ve bölümleri dikkate alınarak YGS-1, YGS-2, YGS-3, YGS-4, YGS-5 ve YGS-6 puan türlerinde aldıkları puanlardan en yüksek olanı esas alınarak sıralanacak ve ihtiyaç duyulan aday sayısına bağlı olarak “Seçim Aşamaları Çağrı Puanı” belirlenecektir.

Belirlenen puan ve bu puandan daha yüksek puan alan adaylar aşağıda belirtilen internet adresi vasıtasıyla kendilerine tahsis edilecek tarihte ikinci seçim aşaması sınavlarına (Ön Sağlık Muayenesi, Müzik Yetenek Sınavı, Fiziki Kabiliyet ve Yeterlilik Testi, Mülakat) çağrılacaktır.

İnternet adresi : <http://www.tsk.tr> <http://www.kkk.tr>
İletişim için : (0312) 425 04 42 (2569)

ÖRGÜN YÜKSEKÖĞRETİM PROGRAMLARINDA OKUYANLAR VEYA BU PROGRAMLARDAN MEZUN OLANLAR İLE AÇIK ÖĞRETİM PROGRAMLARINDAN MEZUN OLANLARIN KONTENJAN SINIRLAMASI OLMAYAN AÇIK ÖĞRETİM PROGRAMLARINA KAYDOLMALARINA İLİŞKİN ESASLAR

Örgün yükseköğretim programlarında okumakta olan öğrenciler, açık öğretim programları hariç, sadece kayıtlı oldukları yükseköğretim programlarında öğrenimlerini sürdürebilirler. Ancak,

1. Örgün yükseköğretim programlarında kayıtlı öğrenciler ile bu programların mezunlarından,
 - a) Meslek yüksekokullarında okuyan/mezun olanlar ile örgün lisans programlarından ön lisans diploması alarak ayrılmış olanlar,
 - b) Lisans programlarında okuyan/mezun olanlar
 - c) Anadolu Üniversitesi Açıköğretim Fakültesi ön lisans ve lisans programlarından mezun olanlar

koşullarını karşıladıkları açık öğretimin ön lisans veya lisans programlarından sadece birine (okumakta veya mezun oldukları alanlarda olmamak kaydıyla), sınava girmeden ve örgün öğretimdeki kayıtlarını sildirmeden doğrudan Anadolu Üniversitesi'ne başvurmak suretiyle kayıt yaptırabilirler.

(Açık öğretimin kontenjan sınırlaması olan programları hariç.)

2. Yukarıdaki koşullarda açıköğretim programlarına kaydolun örgün öğretim öğrencileri veya mezunları, örgün öğretimden açık öğretime veya açık öğretimden örgün öğretime ders transferi veya kredi saydırma işlemi yaptıramaz.
3. Örgün öğretimin herhangi bir programına yerleştirilmiş olan adaylar, yukarıdaki koşullara uymak suretiyle, aynı öğretim yılında kendi alanları dışındaki bir açık öğretim programına kayıt yaptırabilirler.
4. ÖSYM'nin Yükseköğretim Programları ve Kontenjanları Kılavuzunda yer alan KKTC'deki üniversitelerde okuyan öğrenciler de yukarıdaki olanaklardan aynen yararlanırlar.
5. Bir yükseköğretim programından mezun olamayan, herhangi bir örgün yükseköğretim programında kaydı bulunmayan veya açık öğretim programlarında okumakta olanlar yukarıdaki olanaklardan yararlanamazlar.
6. Açık öğretim programlarının herhangi birinde öğrenci iken okumakta olduğu alan dışındaki örgün öğretim programlarından birine yerleştirilen adayların açık öğretimdeki kayıtları silinmez.
7. Açık öğretimin kontenjan sınırlaması olan programlarından birine yerleştirilmiş bir adayın, yerleştiği programa kaydının yapılabilmesi için örgün öğretimdeki kaydının silinmesi gerekir.
8. Açık öğretimin herhangi bir programında okumakta iken örgün öğretimin aynı alandaki bir programına yerleştirilen bir adayın örgün öğretimdeki yerleştiği programa kaydını yaptırabilmesi için açık öğretimden kaydını sildirmesi gerekir.
9. Bir örgün yükseköğretim programında kayıtlı olan imam hatip lisesi mezunları, örgün öğretimde okumakta oldukları alanların dışında olması koşuluyla, Açık öğretimin İlahiyat Önlisans Programına kayıt yaptırabilirler.
10. Bir örgün yükseköğretim programında okuyanlar veya bu programlardan mezun olanlardan, açık öğretimin bir programına kayıt yaptıranlar, askerlik işlemleri hariç açık öğretimdeki tüm öğrencilik hizmetlerinden yararlanırlar.
11. Açık öğretim programlarına kayıt yaptırdıktan sonra örgün öğretimden kaydını sildiren öğrenciler, bu durumlarını belgelendirmek koşuluyla askerlik işlemleri dahil tüm öğrencilik hizmetlerinden yararlanırlar.
12. Bir örgün yükseköğretim programında okuyanlar ile bu programlardan mezun olanlardan açık öğretim programlarına kayıt yaptıranlar, Cari Hizmet Maliyetlerine Öğrenci Katkısını, Anadolu Üniversitesi'ne % 100 fazlasıyla öderler.

ADAYLAR TARAFINDAN ÖSYM'YE GÖNDERİLECEK DİLEKÇELER İLE İLGİLİ AÇIKLAMALAR

Dilekçe yazılmasını gerektiren konular için ÖSYM ile yapılacak her türlü yazışmada “**Genel Amaçlı Dilekçe Örneği**” kullanılmalıdır. Dilekçenin işleme konabilmesi için adayın ne istediğini açıkça belirtmesi gerekir. Dilekçe örneği üzerindeki bütün bilgi alanlarının doldurulması zorunludur, bilgi alanları eksik olan dilekçeler işleme alınmayacaktır.

Aday, dilekçenin aslını ÖSYM'ye ulaştırmalıdır. Merkezimize **faks** ya da **e-posta** yoluyla ulaştırılan dilekçeler işleme alınmayacaktır.

Bilgi güvenliğini artırmak amacıyla dilekçede **evrak referans numarası** belirtilmesi uygulamasına geçilmiştir. Aday, evrak referans numarasını ÖSYM'nin <http://ais.osym.gov.tr> internet adresinden edinecektir.

Adayın <http://ais.osym.gov.tr> adresinde işlem yapabilmesi için herhangi bir sınava başvuru işlemi sırasında edindiği **aday internet erişim şifresi**'ni kullanması gerekir. Bu şifre, adayın sonraki yıllarda da ÖSYM'nin internet adresinden yapabileceği tüm işlemlerde (bireysel başvuru, tercih yapma, bilgilerini görme ve bazı bilgilerini değiştirme vb.) kullanılacaktır. Bu nedenle adayın bu **şifreyi unutmaması, kimseye vermemesi ve özenle saklaması** gerekir. Şifresini bilmeyen ya da yeniden edinmek isteyen adaylar T.C. Kimlik Numarası yazılı nüfus cüzdanıyla şahsen ÖSYM Başvuru Merkezlerine başvurmalıdır.

Dilekçe yazılmaması gereken konular:

Adaylar aşağıda belirtilen konulardaki değişiklik istekleri için dilekçe yazmayacak, gerekli değişikliği her sınav için ayrıca belirtilecek tarihlerde <http://ais.osym.gov.tr> internet adresinde **kendileri** gerçekleştirecektir. Bu tarihler dışında değişiklik isteği yapılamayacaktır.

- ◆ “**Kimlik Bilgileri**”nde değişiklik yapmak isteyen T.C. uyruklu adaylar bu isteklerini önce Nüfus ve Vatandaşlık İşleri Genel Müdürlüğünün Merkezî Nüfus İdaresi Sisteminde (MERNİS) yaptırmalıdır. Değişiklik işlemi MERNİS'te gerçekleştikten sonra, bu değişikliklerin adayın ÖSYM'deki kayıtlarına aktarılması işlemi, aday tarafından <http://ais.osym.gov.tr> internet adresinde yapılmalıdır.
- ◆ “**Öğrenim Bilgileri**” (resmî belge gerektirmeyen), “**Sınava İlişkin Bilgileri**” ya da “**İletişim Bilgileri**” alanlarında değişiklik yapmak isteyen bir aday bu değişikliği <http://ais.osym.gov.tr> internet adresinde kendisi gerçekleştirecektir.

DİKKAT: ÖSYS için “**Öğrenim Bilgileri**” alanında yapılmak istenen tüm değişiklikler resmî belge gerektirdiğinden dilekçe yazılması gereklidir.

Dilekçe yazılmasını gerektiren konular:

Adaylar aşağıda belirtilen konular için dilekçe yazabilecektir:

- ◆ Başvuru sırasında oluşturulan Başvuru Kayıt Bilgilerinden “**Öğrenim Bilgileri**” alanındaki **resmî belgeye dayalı olan** bilgilerde (ÖSYS için tümünde) değişiklik isteği
- ◆ Yabancı uyruklu adaylar için kimlik bilgilerinde değişiklik isteği
- ◆ Bedensel engelli adaylar için sağlık kurulu raporu ile engel durumunu belirttiği, engelli olarak sınava girme isteği
- ◆ Sınav sonuçlarının incelenmesi isteği
- ◆ Yeniden Sınav Sonuç Belgesi çıkarma isteği

2010-ÖSYS ÖĞRENİM BİLGİLERİ DEĞİŞİKLİĞİ DİLEKÇE ÖRNEĞİ

Öğrenci Seçme ve Yerleştirme Merkezi Başkanlığına,
06538 ANKARA

...../...../.....

Aşağıdaki bilgilere göre gerekli düzeltmenin yapılmasını arz ederim.

Evrak referans numarası: _____

Saygılarımla,
(İmza)

Öğrencinin

T.C. Kimlik Numarası : _____

Adı ve Soyadı:

Doğum yeri: ----- Doğum tarihi:/...../.....

Baba adı: ----- Telefon No: -----/-----

Öğrenim Durumu :

- | | |
|--|---|
| <input type="checkbox"/> 1. Bir ortaöğretim kurumunun son sınıfında okumaktayım. | <input type="checkbox"/> 5. Bir yükseköğretim programına ÖSYM'ce yerleştirildim, fakat kayıt olmadım. |
| <input type="checkbox"/> 2. Bir ortaöğretim kurumunun son sınıfında beklemeliyim. | <input type="checkbox"/> 6. Bir yükseköğretim programına kayıtlıyım. |
| <input type="checkbox"/> 3. Okul dışından ortaöğretimi bitirme sınavlarına giriyorum. | <input type="checkbox"/> 7. Bir yükseköğretim programını bitirdim. |
| <input type="checkbox"/> 4. Bir ortaöğretim kurumunu bitirdikten sonra ÖSYM'ce yerleştirilmedim ve ön kayıtlı kaydolmadım. | <input type="checkbox"/> 8. Disiplin suçu dışındaki bir nedenle yükseköğretimden kaydım silindi. |
| | <input type="checkbox"/> 9. Disiplin suçu nedeniyle yükseköğretimden kaydım silindi. |

Okul Kodu/Adı : _____

Türü : _____

Alanı : _____

Okul Numarası : _____

Bitirme Yılı : _____

Not Sistemi : 5'li sistem 10'lu sistem 100'lü sistem

Diploma Notu : _____ , _____

Dileğim:

.....

.....

.....

.....

Dikkat: Bu belgedeki gereken alanları 2010-ÖSYS kılavuzundaki esaslara göre eksiksiz doldurunuz. Ekinde mezun durumunda olan adaylar için onaylı diploma örneği, son sınıf düzeyinde olan adaylar için öğrenci belgesi yok ise bu belge işleme konmayacaktır. (2010-ÖSYS'ye başvurduktan sonra okul bilgilerinde değişiklik olan adaylar, önce T.C. Kimlik Numaralarını, ad ve soyadlarını; sonra değişmesini istedikleri okul bilgilerinin kodlarını ilgili kutucuklara, adlarını da kutucukların yanındaki noktalı yerlere yazacaklar; değişiklik istemedikleri alanları boş bırakacaklardır.) Bu dilekçe en son **11 Haziran 2010** tarihine kadar işleme konacaktır.

BAŞVURU EVRAKI GÖNDERİLECEK TÜRKİYE CUMHURİYETİ TEMSİLCİLİKLERİ

- * Turkish Embassy
Samed Vurgun Küçesi 94, Bakü
AZERBAIJAN
- * Turkish Consulate General
Haydar Aliyev Prospekti No:17
Autonomous Republic
NAHCHIVAN/AZERBAIJAN
- * Turkish Consulate General, Sydney
66 Ocean Street, P.O.B. 222
Woollahra, N.S.W. 2025
AUSTRALIA
- * Türkische Botschaft
Prinz Eugen Str. 40
1040 Wien / **AUSTRIA**
- * Ambassade de Turquie
4. Rue Montoyer 1000
Bruxelles / **BELGIQUE**
- * Türkisches Generalkonsulat
Heerstr. 21 14052
Berlin / **DEUTSCHLAND**
- * Türkisches Generalkonsulat
Cecilienallee 41
40474 Düsseldorf / **DEUTSCHLAND**
- * Türkisches Generalkonsulat
Alfred Str. 307
D-45133 Essen / **DEUTSCHLAND**
- * Türkisches Generalkonsulat
Zeppelinallee 17 60325
Frankfurt Am Main/
DEUTSCHLAND
- * Türkisches Generalkonsulat
Tespordorf Str.18
20148 Hamburg / **DEUTSCHLAND**
- * Türkisches Generalkonsulat
An der Christuskirche 3
30167 Hannover / **DEUTSCHLAND**
- * Türkisches Generalkonsulat
Luxemburger Str. 285
50354 Hürth / **DEUTSCHLAND**
- * Türkisches Generalkonsulat
Rintheimer Str. 82
76131 Karlsruhe / **DEUTSCHLAND**
- * Türkisches Generalkonsulat
An der Karlsschanze 7
55131 Mainz / **DEUTSCHLAND**
- * Türkisches Generalkonsulat
Menzinger Str. 3
80638 München / **DEUTSCHLAND**
- * Türkisches Generalkonsulat
Lotharinger Str. 25-27
48147 Münster / **DEUTSCHLAND**
- * Türkisches Generalkonsulat
Regensburger Str. 69
90478 Nürnberg / **DEUTSCHLAND**
- * Turkish Consulate General, Stuttgart
Kernerstr. 19/B
70182 Stuttgart / **DEUTSCHLAND**
- * Turkish Embassy
43 Belgrave Square
London SW1X 8PA
ENGLAND
- * Ambassade de Turquie
16 Avenue De Lamballe
75016 Paris / **FRANCE**
- * Turkish Embassy
Abbas Mahmoud Al-Aqqad St.31
P.O. BOX:2062
Jabal Amman, 11181
Amman / **JORDAN**
- * Turkish Embassy,Almaty
Tole Bl,29 480100 Almaty
KAZAKİSTAN
- * Turkish Embassy
Moskovskaya 89, 720040
Bişkek / **KIRGIZİSTAN**
- * Turkish Embassy
Shara Zavva Dahmani P.K. 947
Tripoli / **LIBYA**
- * Turkish Embassy
Jan Everstraat 15,
2514 BS The Hague-
THE NETHERLANDS
- * Turkish Embassy
Akademik Yahya Gulamov
Kuchesi No: 87 Tashkent
REPUBLIC OF OZBEKISTAN
- * Turkish Embassy
P.O. Box: 94390
Riyadh 11693
SAUDI ARABIA
- * Ambassade de Turquie
Lombachweg, 33
3006 - Berne
SUISSE
- * Turkish Embassy, Stockholm
Dag Hammarskjölds Vag 20
115 27 Stockholm / **SWEDEN**
- * Turkish Embassy
Shevchenko Str.9
Ashgabat / **TÜRKMENİSTAN**
- * Turkish Consulate General
821 United Nations Plaza
New York, N.Y. 10017 / **USA**

ANADOLU ÜNİVERSİTESİ BATI AVRUPA AÇIKÖĞRETİM PROGRAMLARI

Dört yıllık Kamu Yönetimi, İktisat ve İşletme bölümleri ile iki yıllık Ağırlama Hizmetleri, Bilgi Yönetimi (Uzaktan Eğitim), Dış Ticaret, Halkla İlişkiler ve Tanıtım Önlisans programlarına Batı Avrupa Ülkelerinden birinde geçerli oturma izni bulunup YGS sonucuna göre başarılı bulunan adaylar kabul edilmektedir.

Programa kayıtlı öğrencilere ders kitapları ve televizyon programlarını içeren video kasetlerinden oluşan öğretim malzemeleri gönderilmekte ve belli merkezlerde Akademik Danışmanlık Hizmetleri verilmektedir. Sınavlar, Batı Avrupa ülkelerinde 11 merkezde, Türkiye’de ise 2 merkezde yapılmaktadır.

Programlar hakkında ayrıntılı bilgi almak için, aşağıdaki adres ve telefon numaralarından birine başvurulabilir.

Anadolu Üniversitesi Açıköğretim Fakültesi Batı Avrupa Programları

Eskişehir Bürosu 26470 Eskişehir/TÜRKİYE Tel: 222-335 05 81/2675 Fax: 222-335 06 33

Anadolu Üniversitesi Batı Avrupa İrtibat Bürosu

Friesenplatz 13, 50672 Köln/DEUTSCHLAND

Tel: +49 221-511 044-45-46 Fax: +49 221-521149

1. BAŞVURU VE SINAV ÜCRETLERİ

ÜCRETLER	Yurt İçinden ve KKTC'den Başvuracak Adaylar TL	Yurt Dışından Başvuracak Adaylar	
		ABD Doları	EURO
YGS (18 Ocak-12 Şubat 2010 tarihleri arasında yatırılacaktır.)			
YGS'ye girecek adaylar	35,00	25	18
Sadece Sınavsız Geçiş için başvuracak adaylar	10,00	7	5
LYS (5-14 Mayıs 2010 tarihleri arasında yatırılacaktır.)			
LYS'lerden herhangi birine girecek adaylar	20,00	14	10
LYS'lerden herhangi ikisine girecek adaylar	40,00	28	20
LYS'lerden herhangi üçüne girecek adaylar	60,00	42	30
LYS'lerden herhangi dördüne girecek adaylar	80,00	56	40
Tüm LYS'lere girecek adaylar	100,00	70	50

2. YURT İÇİNDEN BAŞVURANLAR İÇİN (KKTC HARİÇ) BAŞVURU VE SINAV ÜCRETLERİNİN YATIRILACAĞI BANKALAR

Adayların başvuru sırasında ödemeleri gereken ücreti yatırırken banka görevlisine T.C. Kimlik Numarası, adı, soyadı ve girecekleri sınavın adını vermeleri yeterlidir.

	ŞUBE	İNTERNET
T.C. Ziraat Bankasının tüm şubeleri	Evet	Evet
T. Vakıflar Bankasının tüm şubeleri	Evet	Evet
T. Halk Bankasının tüm şubeleri	Evet	Evet
Akbankın tüm şubeleri	Evet	Evet
T. Garanti Bankası	Hayır	Evet

3. YURT DIŞINDAN BAŞVURANLAR İÇİN (KKTC HARİÇ) BAŞVURU VE SINAV ÜCRETLERİNİN YATIRILACAĞI BANKA

Yurt dışındaki adaylar bu kılavuzu ve Aday Bilgi Formunu kendilerine en yakın eğitim ataşeliği veya müşavirliğinden alabilirler. Yurt dışından başvuru yapmak isteyen adaylar, gerekli ücreti ÖSYM'nin aşağıdaki döviz hesabına yatırabilirler.

Yapı ve Kredi Bankası Güvenevler Şubesi-ANKARA SWIFT Kodu: YAPITRIS 072 ABD Doları IBAN : TR03 00067 0 1000 0000 6708 8251 Euro IBAN : TR72 00067 0 1000 0000 6708 8270
--

4. KKTC'DEN BAŞVURAN ADAYLAR

KKTC'den başvuran adaylar, kılavuzu KKTC'deki başvuru merkezlerinin birinden alacaklar; sınav ücretini, KKTC ÖSYM Sınav Merkezi Yöneticiliğince kılavuz üzerine yazılan banka hesap numarasına yatıracaklar ve başvurularını KKTC'deki başvuru merkezlerinden birinde yapacaklardır. Bu adaylar internet üzerinden bireysel başvuru yapamayacaklardır. Başvuruda banka dekontunun bir örneğini Başvuru Merkezine vereceklerdir.